

CLASIFICACIÓN DO SOLO

SOLO URBANO	
	S.O.U.B.M.D. (Solo Urbano de Medio Densidade)
	S.O.U.D. (Solo Urbano de Densidade)
	S.O.U.N.D. (Solo Urbano de Densidade Non Densificada)
	S.O.U.N.D.N. (Solo Urbano de Densidade Non Densificada Non Industrial)
SOLO DE NÚCLEO RURAL	
	DELIMITACIÓN DE NÚCLEO RURAL
	NÚCLEO RURAL HISTÓRICO-TRADICIONAL
	NÚCLEO RURAL COMÚN
	P.E.S.N.R. (Plan Especial de Melhoria de Núcleo Rural - Aprobado Definitivamente en 19/09/2015)
SOLO RÚSTICO	
	S.R.P.A.S. (Solo Rural de Protección Agrícola)
	S.R.P.F.P. (Solo Rural de Protección Forestal Productiva)
	S.R.P.F.P.P. (Solo Rural de Protección Forestal Protectora)
	S.R.P.E.N. (Solo Rural de Protección de Espaces Naturais)
	S.R.P.D. (Solo Rural de Protección Cinegética)
	S.R.P.A.L. (Solo Rural de Protección de Augas)
	LÍNEA DE PROTECCIÓN (100M.)
	S.R.P.I. (Solo Rural de Protección de Infraestruturas)
	LÍNEA DE AFECCIÓN DE ESTRADAS
PATRIMONIO	
	SACEDIENTOS ARQUEOLÓXICOS PROTECIDOS ESPECIALMENTE
	ÁREA DE PROTECCIÓN DO GIÚ (Zona de Espaces Agrícolas)
	ZONA DE RESPETO DE ELEMENTO CATASTRAL
	ELEMENTO CATASTRAL
SISTEMAS XERAIS	
	SISTEMA XERAL DE COORDINACIÓN
	SISTEMA XERAL DE EQUIPAMENTOS
	SISTEMA XERAL DE ESPAZOS LIBRES E ZONAS VERDES
DOTACIÓNIS LOCAIS	
	EQUIPAMENTO LOCAL
	ZONA VERDE LOCAL

Documento de cartografía do Ode do 19/09/2015 do Consello do Plan Local, aprobado definitivamente polo Pleno do Concello do Corgo, celebrado o 11/09/2015. Afecta ao Servizo de Planificación Municipal II.

Lucía Urzaola Vázquez

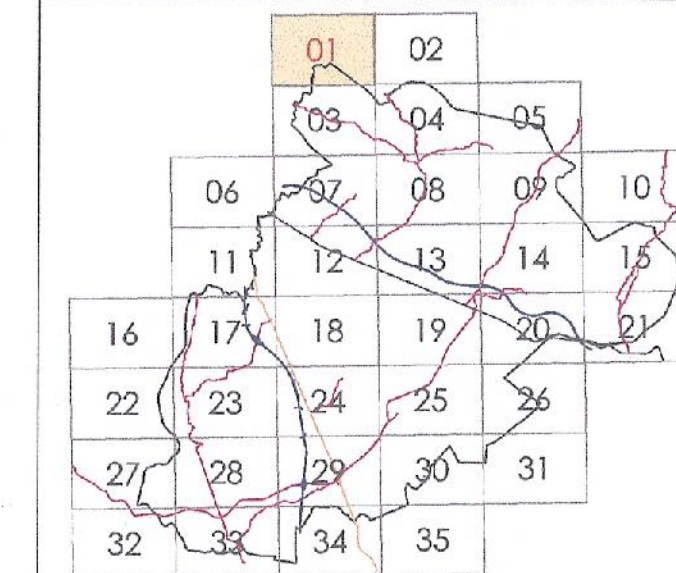

CLASIFICACIÓN DO SOLO

SOLO URBANO

- SOLO URBANO
- SOLO URBANIZABLE DELIMITADO
S.U.D.R. (Solo Urbanizable Delimitado Residencial)
S.U.D.I. (Solo Urbanizable Delimitado Industrial)
- SOLO URBANIZABLE NON DELIMITADO
S.U.R.D.R. (Solo Urbanizable Non Delimitado Residencial)
S.U.R.D.I. (Solo Urbanizable Non Delimitado Industrial)
- SOLO URBANIZABLE NON DELIMITADO INDUSTRIAL

SOLO DE NÚCLEO RURAL

- DELIMITACIÓN DE NÚCLEO RURAL
- NÚCLEO RURAL HISTÓRICO - TRADICIONAL
- NÚCLEO RURAL COMÚN
- P.E.M.N.R.
Plan Especial de Mellora do Núcleo Rural
(Aprobado Definitivamente 01-08-2005)

SOLO RÚSTICO

- S.R.P.A.G.
Solo Rústico de Protección Agroporcaria
- S.R.P.S./PI
Solo Rústico de Protección Forestal Productor
- S.R.P.F./PI
Solo Rústico de Protección Forestal Protector
- S.R.P.E.N.
Solo Rústico de Protección de Espacios Naturais
- S.R.P.O.
Solo Rústico de Protección Ordinaria
- S.R.P.A.U.
Solo Rústico de Protección de Augas
- LÍNEA DE POLICÍA (100m.)
- S.R.P.I.
Solo Rústico de Protección de Infraestruturas
- LÍNEA DE AFECCIÓN DE ESTRADAS

PATRIMONIO

- XACEMENTOS ARQUEOLÓXICOS
PROTECCIÓN INTEGRAL GI-1
- ÁREA DE PROTECCIÓN GI-2
(Xacementos arqueolóxicos)
- ZONA DE RESPECTO DE ELEMENTO CATALOGADO
- ELEMENTO CATALOGADO

SISTEMAS XERAIS

- SISTEMA XERAL DE COMUNICACIÓN
- SISTEMA XERAL DE EQUIPAMENTOS
- SISTEMA XERAL DE ESPACIOS LIBRES E ZONAS VERDES

DOTACIÓN LOCAIS

- EQUIPAMENTO LOCAL
- ZONA VERDE LOCAL

CLASIFICACIÓN DO SOLO DO TERMO MUNICIPAL

FOLLA 1/5000 : 73-82

Nº PLANO

01

DIRECTOR DO EQUIPO : ANTONIO DE VEGA RODRIGUEZ, ARQUITECTO E-1/15000

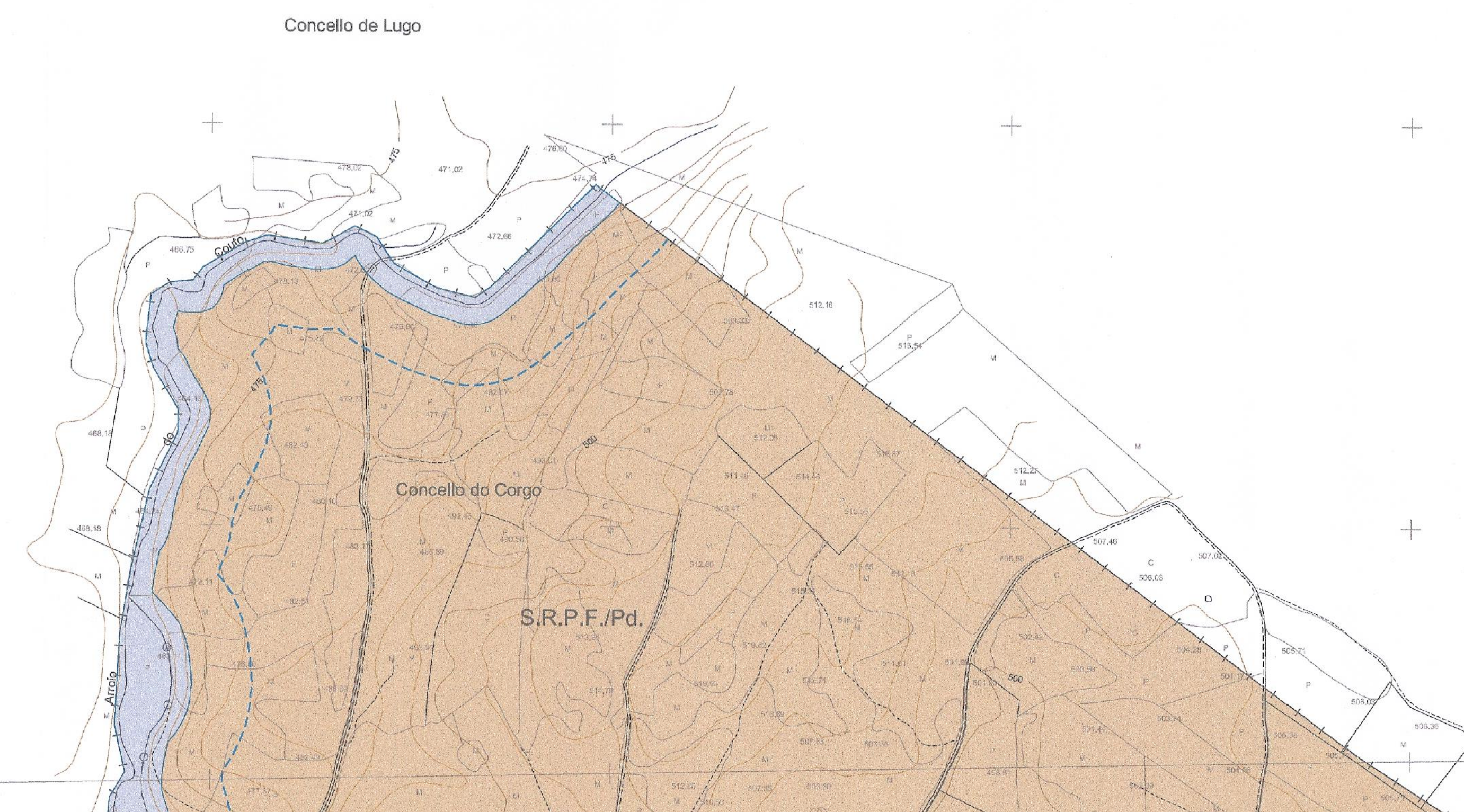

Documento de corrección do Cde do 19/05/2015 do Consello do Medio Ambiente, Territorio e Infraestruturas, aprobado definitivamente polo mesmo con data 11/09/2015.
A xeira do Servizo de Planificación Urbánstica

Lucía Linares Yáñez

DILIGENCIA: El plano, en sesión de 30/07/2015, aprobó provisionalmente este documento, en cumprimento de la orden 19/05/2015, de la CMAT, por la que se aprobó definitivamente de manera parcial el PXOM del Concello do Corgo.
El SPCU FOLIO: 73-82.
El SPCU FOLIO: 73-82.
FOLIO: Marco Antonio Garcia Gabiñán Sarriá

Concello de Lugo

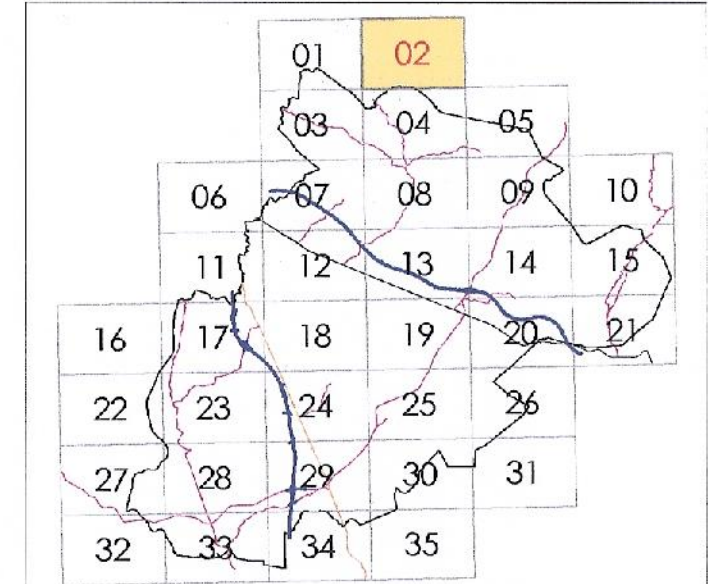

CLASIFICACIÓN DO SOLO

SOLO URBANO

- SOLO URBANO
- SOLO URBANIZABLE DELIMITADO RESIDENCIAL (S.U.D.R.) (Solo Urbanizable Delimitado Residencial)
- SOLO URBANIZABLE NON DELIMITADO RESIDENCIAL (S.U.R.N.D.R.) (Solo Urbanizable Non Delimitado Residencial)
- SOLO URBANIZABLE NON DELIMITADO INDUSTRIAL (S.U.R.N.D.I.) (Solo Urbanizable Non Delimitado Industrial)

SOLO DE NÚCLEO RURAL

- DELIMITACIÓN DE NÚCLEO RURAL
- NÚCLEO RURAL HISTÓRICO - TRADICIONAL
- NÚCLEO RURAL COMÚN
- P.E.M.N.R. Plan Especial de Mellora de Núcleo Rural (Aprobado Definitivamente 01-08-2006)

SOLO RÚSTICO

- S.R.P.A.C. Solo Rústico de Protección Agropecuaria
- S.R.P.F./Pd Solo Rústico de Protección Forestal Productor
- S.R.P.F./Pr Solo Rústico de Protección Forestal Protector
- S.R.P.E.N. Solo Rústico de Protección de Espacios Naturales
- S.R.P.O. Solo Rústico de Protección Ordinaria
- S.R.P.A.U. Solo Rústico de Protección de Augas
- LÍNEA DE POLICÍA (100m)
- S.R.P.I. Solo Rústico de Protección de Infraestruturas
- LÍNEA DE AFIXACIÓN DE ESTRADAS

PATRIMONIO

- XACEMENTOS ARQUEOLÓXICOS PROTECCIÓN INTEGRAL GI-1
- ÁREA DE PROTECCIÓN GI-2 (Xacementos arqueolóxicos)
- ZONA DE RESPECTO DE ELEMENTO CATALOGADO
- ELEMENTO CATALOGADO

SISTEMAS XERAIS

- SISTEMA XERAL DE COMUNICACIÓN
- SISTEMA XERAL DE EQUIPAMENTOS
- SISTEMA XERAL DE ESPAZOS LIBRES E ZONAS VERDES

DOTACIÓN LOCALS

- EQUIPAMENTO LOCAL
- ZONA VERDE LOCAL

DILIGENCIA: El pleno, en sesión de 26/07/2015, aprobó provisionalmente este documento, en cumplimiento de la orden 19/05/2015, de la CMAT1, por la que se aprobó provisionalmente de manera parcial el P.O.M. del Concello do Corgo, el 16 de agosto de 2015.
EL SECRETARIO:
FOO: Marco Antonio García Gebián Sargill



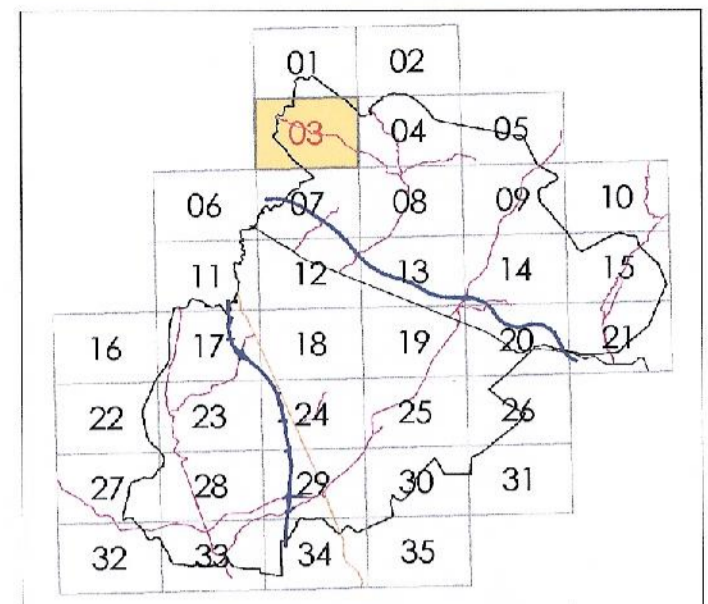

CLASIFICACIÓN DO SOLO

- SOLO URBANO**
- SOLO URBANO
 - SOLO URBANIZABLE DELIMITADO
S.U.D.R. (Solo Urbanizable Delimitado Residencial)
S.U.D.I. (Solo Urbanizable Delimitado Industrial)
 - SOLO URBANIZABLE NON DELIMITADO
S.U.N.D.R. (Solo Urbanizable Non Delimitado Residencial)
S.U.N.D.I. (Solo Urbanizable Non Delimitado Industrial)
 - SOLO URBANIZABLE NON DELIMITADO INDUSTRIAL

SOLO DE NÚCLEO RURAL

- DELIMITACIÓN DE NÚCLEO RURAL
- NÚCLEO RURAL HISTÓRICO-TRADICIONAL
- NÚCLEO RURAL COMÚN
- P.E.M.N.R.
Plan Especial de Melhora de Núcleo Rural
(Aprobado Definitivamente 01/06/2005)

SOLO RÚSTICO

- S.R.P.A.G.
Solo Rústico de Protección Agropecuaria
- S.R.P.F.Pd.
Solo Rústico de Protección Forestal Productor
- S.R.P.F.Pi.
Solo Rústico de Protección Forestal Productor
- S.R.P.E.N.
Solo Rústico de Protección de Espacios Naturales
- S.R.P.O.
Solo Rústico de Protección Ordinaria
- S.R.P.A.U.
Solo Rústico de Protección de Augas
- LIÑA DE POLICIA (100m.)
- S.R.P.I.
Solo Rústico de Protección de Infraestruturas
- LIÑA DE AFECTACIÓN DE ESTRADAS

PATRIMONIO

- XACEMENTOS ARQUEOLÓXICOS PROTECCIÓN INTEGRAL GI-1
- ÁREA DE PROTECCIÓN GI-2 (Xacimentos arqueolóxicos)
- ZONA DE RESPECTO DE ELEMENTO CATALOGADO
- ELEMENTO CATALOGADO

SISTEMAS XERAIS

- SISTEMA XERAL DE COMUNICACIÓN
- SISTEMA XERAL DE EQUIPAMENTOS
- SISTEMA XERAL DE ESPACIOS LIBRES E ZONAS VERDES

DOTACIÓN LOCAIS

- EQUIPAMENTO LOCAL
 - ZONA VERDE LOCAL
- Documentación de referencia do 19/05/2015
do Consello de Medio Ambiente, Territorio e Infraestruturas, aprobado definitivamente polo Pleno do Concello do Corgo, con data 11/04/2015.
Xefo do Servizo de Participación Cidadá: Antonio García Galván Sargill

CLASIFICACIÓN DO SOLO DO TERMO MUNICIPAL

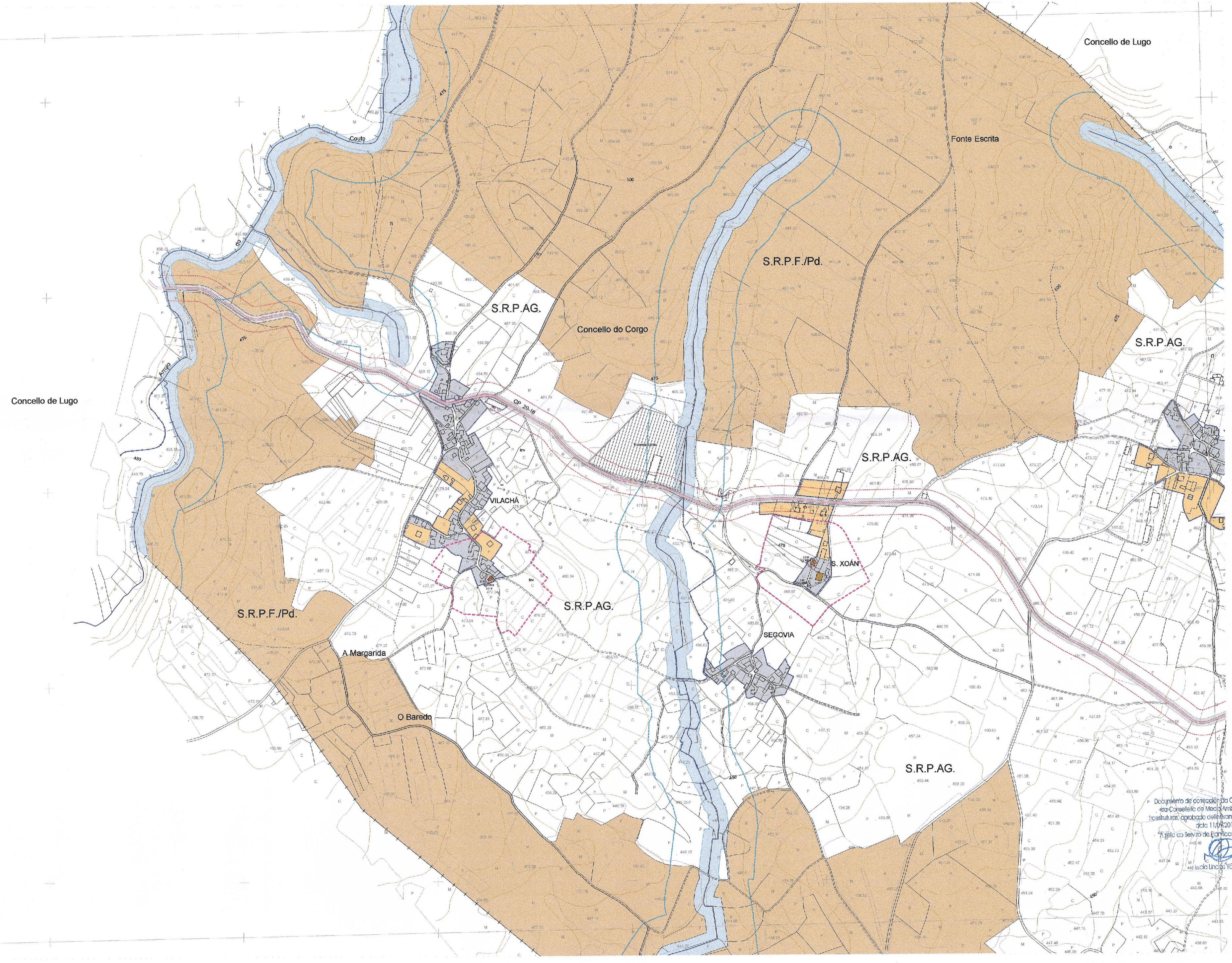

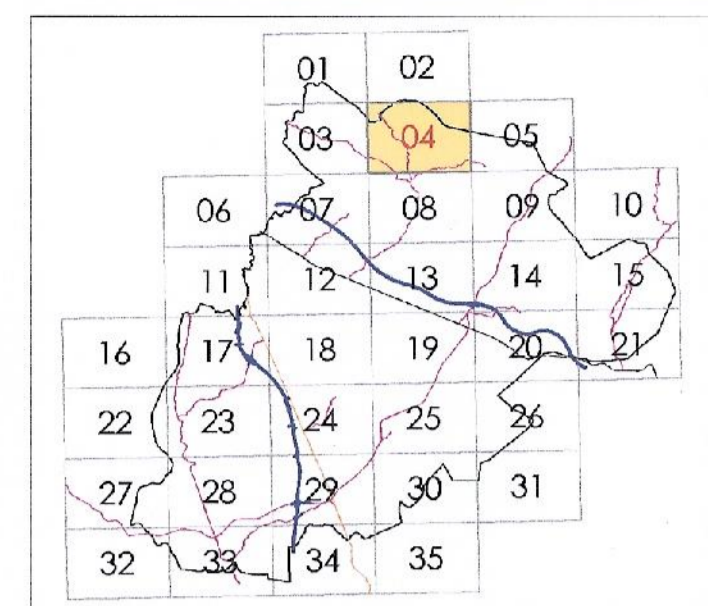

CLASIFICACIÓN DO SOLO

SOLO URBANO

- SOLO URBANO
- SOLO URBANIZABLE DELIMITADO
S.U.D.R. (Solo Urbanizable Delimitado Residencial)
S.U.D.I. (Solo Urbanizable Delimitado Industrial)
- SOLO URBANIZABLE NON DELIMITADO
S.U.N.D.R. (Solo Urbanizable Non Delimitado Residencial)
S.U.N.D.I. (Solo Urbanizable Non Delimitado Industrial)
- SOLO URBANIZABLE NON DELIMITADO INDUSTRIAL

SOLO DE NÚCLEO RURAL

- DELIMITACIÓN DE NÚCLEO RURAL
- NÚCLEO RURAL HISTÓRICO-TRADICIONAL
- NÚCLEO RURAL COMÚN
- P.E.M.N.R.
Plan Especial de Mellora do Núcleo Rural
(Aprobado Definitivamente 01-09-2005)

SOLO RÚSTICO

- S.R.P.A.G.
Solo Rústico de Protección Agropecuaria
- S.R.P.F.P.M.
Solo Rústico de Protección Forestal Produtor
- S.R.P.F.P.P.
Solo Rústico de Protección Forestal Protector
- S.R.P.E.N.
Solo Rústico de Protección de Espacios Naturais
- S.R.P.O.
Solo Rústico de Protección Ordinaria
- S.R.P.A.U.
Solo Rústico de Protección de Augas
- LIÑA DE POLICIA (100m.)
- S.R.P.I.
Solo Rústico de Protección de Infraestruturas
- LIÑA DE AFECTACIÓN DE ESTRADAS

PATRIMONIO

- XACAMENTOS ARQUEOLÓXICOS
PROTECCIÓN INTEGRAL-Cl.1
- ÁREA DE PROTECCIÓN GII-2
(Xacamentos arqueolóxicos)
- ZONA DE RESPECTO DE ELEMENTO CATALOGADO
- ELEMENTO CATALOGADO

SISTEMAS XERAIS

- SISTEMA XERAL DE COMUNICACIÓN
- SISTEMA XERAL DE EQUIPAMENTOS
- SISTEMA XERAL DE ESPACIOS LIBRES
E ZONAS VERDES

DOTACIÓN LOCALS

- EQUIPAMENTO LOCAL
- ZONA VERDE LOCAL

DILIGENCIA: El pleno, en sesión de 30/07/2015, aprobó provisionalmente este documento, en cumplimiento de lo ordenado por el artículo 17.1 de la Ley 7/2007 de 11 de mayo de la CHAT, por la que se aprobó definitivamente de manera parcial el PXOM del Concello do Corgo de agosto de 2015.

O Concello do Corgo de agosto de 2015.
 H. SECRETARIO:
 FDO: Mario Antonio García Castañán Sangüe

CLASIFICACIÓN DO SOLO DO TERMO MUNICIPAL

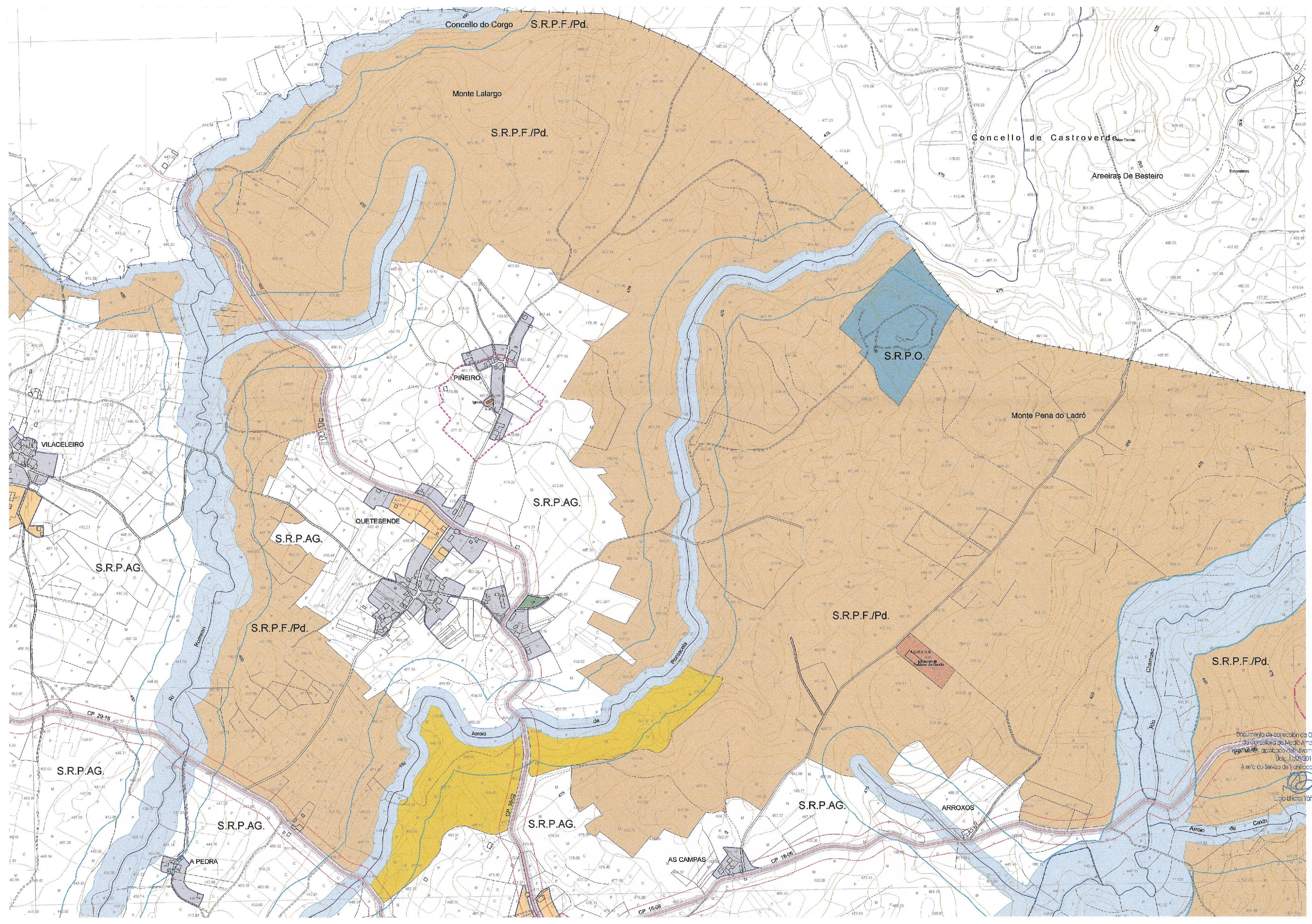

Documento de corrección do Ordo do 19/02/2015 do Concello do Corgo, articulo 17.1 da Lei 7/2007 de 11 de maio de la CHAT, por la que se aprobó definitivamente de manera parcial el PXOM del Concello do Corgo de agosto de 2015.

A xefe do Servizo de Planificación Urbanística II

Lucia Linares Yáñez

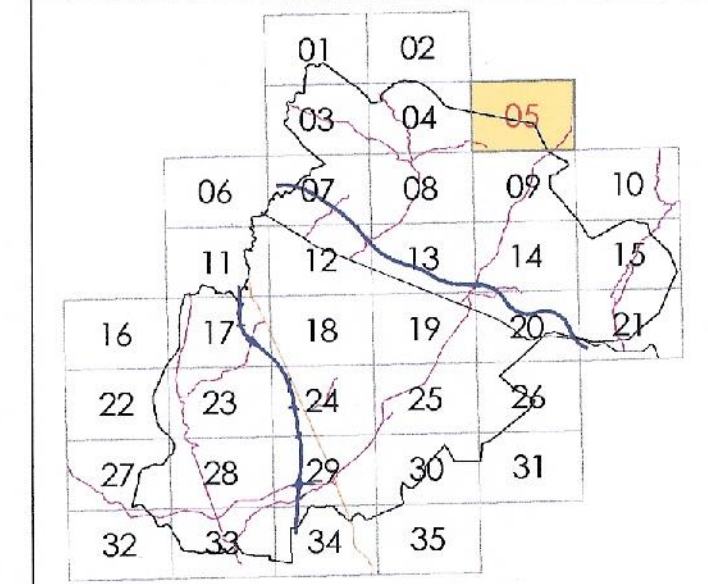
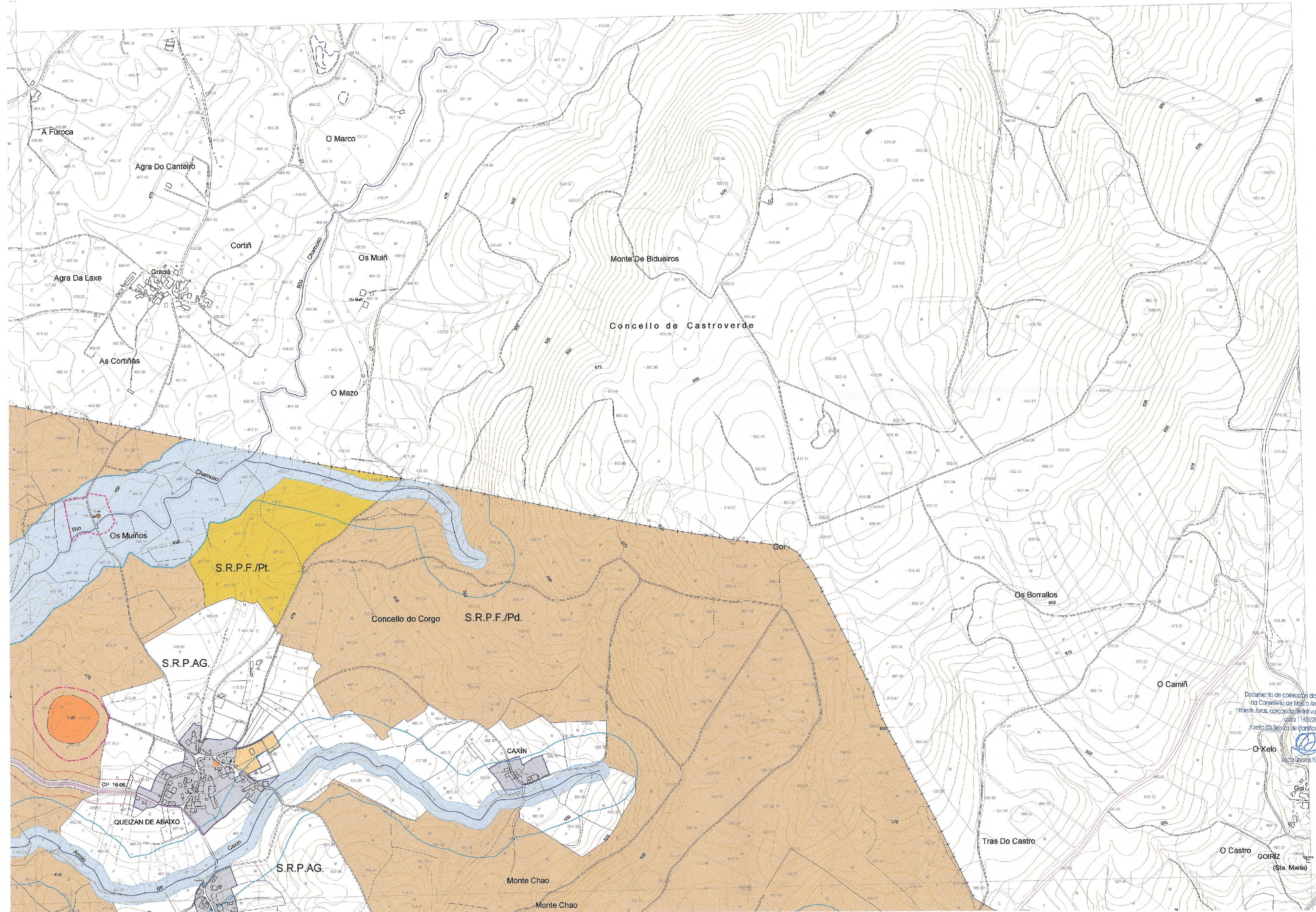

CLASIFICACIÓN DO SOLO

- SOLO URBANO**
- SOLO URBANO
 - SOLO URBANIZABLE DELIMITADO
S.U.D.P. (Solo Urbanizable Delimitado Residencial)
S.U.D.I. (Solo Urbanizable Delimitado Industrial)
 - SOLO URBANIZABLE NON DELIMITADO
S.U.R.N.D.R. (Solo Urbanizable Non Delimitado Residencial)
S.U.R.N.D.I. (Solo Urbanizable Non Delimitado Industrial)
 - SOLO URBANIZABLE NON DELIMITADO INDUSTRIAL

- SOLO DE NÚCLEO RURAL**
- DELIMITACIÓN DE NÚCLEO RURAL
 - NÚCLEO RURAL HISTÓRICO - TRADICIONAL
 - NÚCLEO RURAL COMÚN
 - P.E.M.N.R.
Plano Especial de Melhoria do Núcleo Rural
(Aprobado Definitivamente 01-03-2005)

- SOLO RÚSTICO**
- S.R.P.AG.
Solo Rústico de Protección Agropecuaria
 - S.R.P.F.Pd.
Solo Rústico de Protección Forestal Productor
 - S.R.P.F.Pt.
Solo Rústico de Protección Forestal Protector
 - S.R.P.EN.
Solo Rústico de Protección de Espacios Naturais
 - S.R.P.C.
Solo Rústico de Protección Costeira
 - S.R.P.AU.
Solo Rústico de Protección de Augas
 - LIÑA DE POLICÍA (100m.)
 - S.R.P.I.
Solo Rústico de Protección de Infraestruturas
 - LIÑA DE AFECTACIÓN DE ESTRADAS

- PATRIMONIO**
- XACEMENTOS ARQUEOLÓXICOS PROTECCIÓN INTEGRAL GI-1
 - ÁREA DE PROTECCIÓN GI-2 (Xacementos arqueolóxicos)
 - ZONA DE RESPECTO DE ELEMENTO CATALÁNIXO
 - ELEMENTO CATALOGADO

- SISTEMAS XERAIS**
- SISTEMA XERAL DE COMUNICACIÓNS
 - SISTEMA XERAL DE EQUIPAMENTOS
 - SISTEMA XERAL DE ESPACIOS LIBRES E ZONAS VERDES

DOTACIÓNS LOCAIS

- EQUIPAMENTO LOCAL
 - ZONA VERDE LOCAL
- DILIGENCIA: É pleno, en según do 20/07/2015, aprazado provisionalmente este documento, en cumprimento de la orden 19/05/2015, de la CMAT, por la que se aprobó definitivamente de manera parcial el PXOM de Corgo.
- EL SÍNDICO: [Firma]
FDO: Marcos Antonio Garcia Gabellán Sangi

CLASIFICACIÓN DO SOLO DO TERMO MUNICIPAL

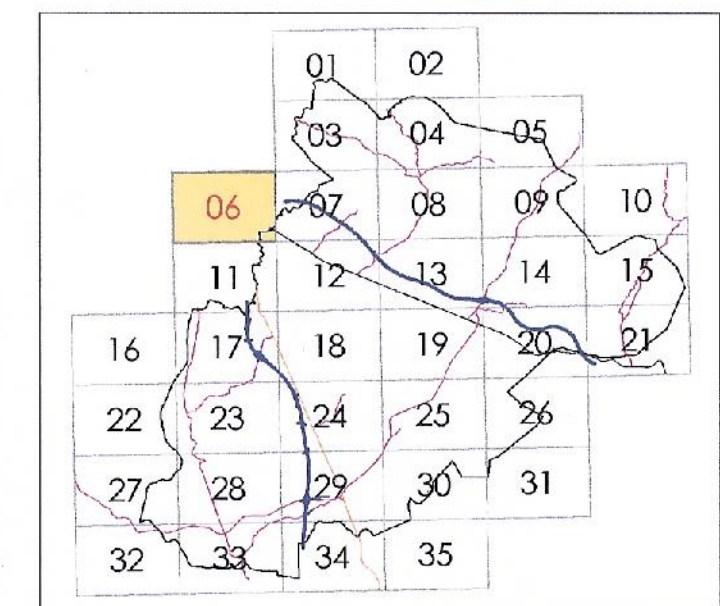

CLASIFICACIÓN DO SOLO

SOLO URBANO

- SOLO URBANO
- SOLO URBANIZABLE DELIMITADO
S.U.D.R. (Solo Urbanizable Delimitado Residencial)
S.U.D.I. (Solo Urbanizable Delimitado Industrial)
- SOLO URBANIZABLE NON DELIMITADO
S.U.R.D.R. (Solo Urbanizable Non Delimitado Residencial)
S.U.R.D.I. (Solo Urbanizable Non Delimitado Industrial)
- SOLO URBANIZABLE NON DELIMITADO INDUSTRIAL

SOLO DE NÚCLEO RURAL

- DELIMITACIÓN DE NÚCLEO RURAL
- NÚCLEO RURAL HISTÓRICO - TRADICIONAL
- NÚCLEO RURAL COMÚN
- P.E.M.N.R.
Plan Especial de Mellora do Núcleo Rural
(Aprobado Definitivamente 01-08-2005)

SOLO RÚSTICO

- S.R.P.AG
Solo Rústico de Protección Agropecuaria
- S.R.P.F.Pd
Solo Rústico de Protección Forestal Productor
- S.R.P.F.Pr
Solo Rústico de Protección Forestal Protector
- S.R.P.E.N.
Solo Rústico de Protección de Espedios Naturais
- S.R.P.O.
Solo Rústico de Protección Ordinaris
- S.R.P.AU.
Solo Rústico de Protección de Augas
- LÍÑA DE POLICÍA (100m)
- S.R.P.I.
Solo Rústico de Protección de Infraestruturas
- LÍÑA DE AFECCIÓN DE ESTRADAS

PATRIMONIO

- XACEMENTOS ARQUEOLÓXICOS
PROTECCIÓN INTEGRAL GI-1
- ÁREA DE PROTECCIÓN GI-2
(Xacementos arqueolóxicos)
- ZONA DE RESPECTO DE ELEMENTO CATALOGADO
- ELEMENTO CATALOGADO

SISTEMAS XERAIS

- SISTEMA XERAL DE COMUNICACIÓN
- SISTEMA XERAL DE EQUIPAMENTOS
- SISTEMA XERAL DE ESPACIOS LIBRES E ZONAS VERDES

DOTACIÓN

- EQUIPAMENTO LOCAL
- ZONA VERDE LOCAL

DIFERENCIA: El pleno, en sesión de 30/07/2015, aprobó provisionalmente este documento, en cumprimento de la orden 19/05/2015, de la CMAT, por la que se aprobó definitivamente de manera parcial el PXOM del Corgo, a 3 de agosto de 2015.
EL SECRETARIO:
FDX: Marco Antonio García Gabilán Sargi

Documento de conexión do Orde do 19/05/2015 da Consellería do Medio Ambiente, Territorio e Infraestruturas, aprobada definitivamente pola mesma con data 11/09/2015. A xeito do Servizo de Planificación Urbanística III.

Lucía Liraes Yáñez

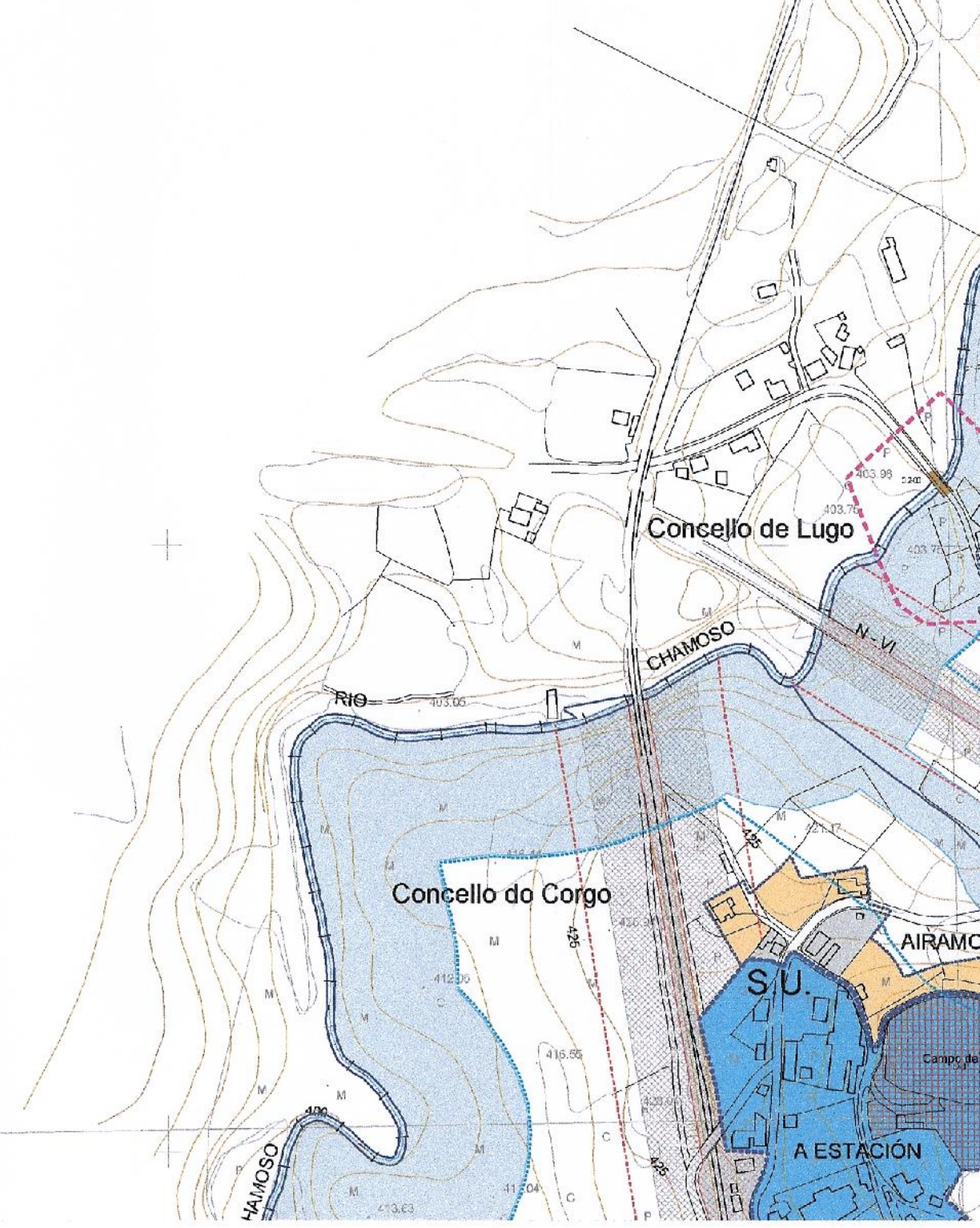

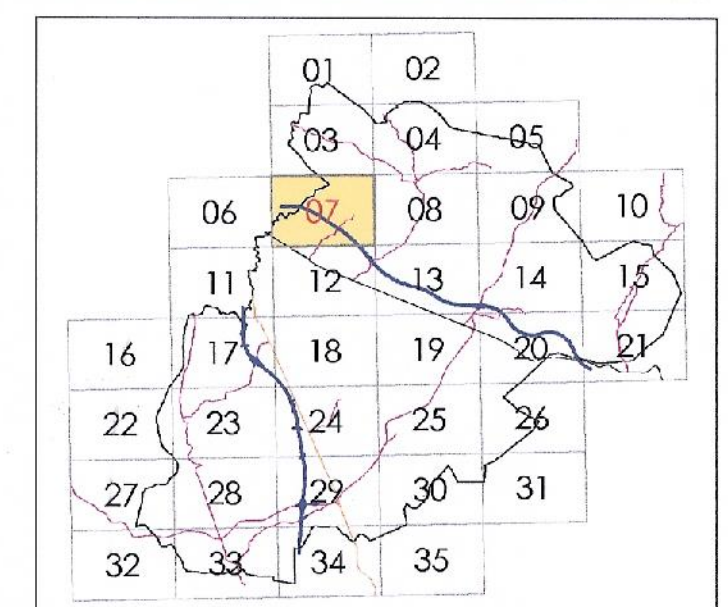

CLASIFICACIÓN DO SOLO

- SOLO URBANO**
- SOLO URBANO
 - SOLO URBANIZABLE DELIMITADO
S.U.D.R. (Solo Urbanizable Delimitado Residencial)
S.U.D.I. (Solo Urbanizable Delimitado Industrial)
 - SOLO URBANIZABLE NON DELIMITADO
S.U.R.N.D.R. (Solo Urbanizable Non Delimitado Residencial)
S.U.R.N.D.I. (Solo Urbanizable Non Delimitado Industrial)
 - SOLO URBANIZABLE NON DELIMITADO INDUSTRIAL

- SOLO DE NÚCLEO RURAL**
- DELIMITACIÓN DE NÚCLEO RURAL
 - NÚCLEO RURAL HISTÓRICO-TRADICIONAL
 - NÚCLEO RURAL COMÚN
 - P.E.M.N.R.
Plan Especial de Melhoria do Núcleo Rural
(Aprobado Definitivamente 01-03-2006)

- SOLO RÚSTICO**
- S.R.P.A.G.
Solo Rústico de Protección Agropecuaria
 - S.R.P.F./Pd
Solo Rústico de Protección Forestal Productor
 - S.R.P.F./Pr
Solo Rústico de Protección Forestal Protector
 - S.R.P.E.N.
Solo Rústico de Protección de Espacios Naturais
 - S.R.P.O.
Solo Rústico de Protección Ordinaria
 - S.R.P.A.U.
Solo Rústico de Protección de Augas
 - LIÑA DE POLICÍA (100m.)
 - S.R.P.I.
Solo Rústico de Protección de Infraestruturas
 - LIÑA DE AFECTACIÓN DE ESTRADAS

- PATRIMONIO**
- XACEMENTOS ARQUEOLÓXICOS
PROTECCIÓN INTEGRAL GI-1
 - ÁREA DE PROTECCIÓN GI-2
(Xacementos arqueolóxicos)
 - ZONA DE RESPECTO DE ELEMENTO CATALOGADO
 - ELEMENTO CATALOGADO

- SISTEMAS XERAIS**
- SISTEMA XERAL DE COMUNICACIÓN
 - SISTEMA XERAL DE EQUIPAMENTOS
 - SISTEMA XERAL DE ESPAZOS LIBRES E ZONAS VERDES

- DOTACIÓN**
- EQUIPAMENTO LOCAL
 - ZONA VERDE LOCAL

DILIGENCIA: El pleno, en sesión de 30/07/2015, aprobó provisionalmente este documento, en cumplimiento de la orden 19/09/2015 de la CMAT, por la que se aprobó definitivamente de manera parcial el PXOM del Corgo.
O Corgo, 3 de agosto de 2015.
EL SECRETARIO:
FDO: Marco Antonio Garcia Gabiñán Sangüe

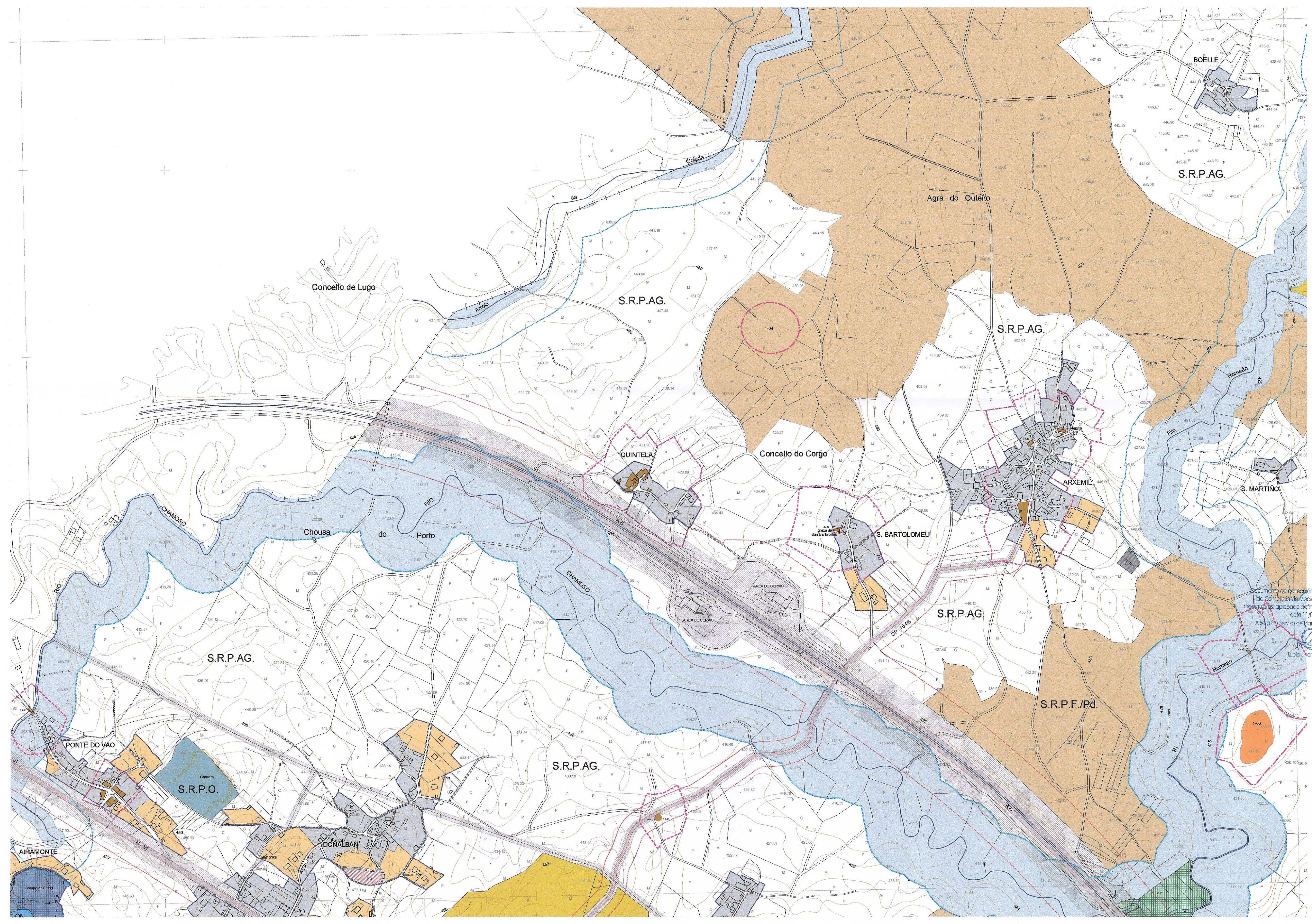

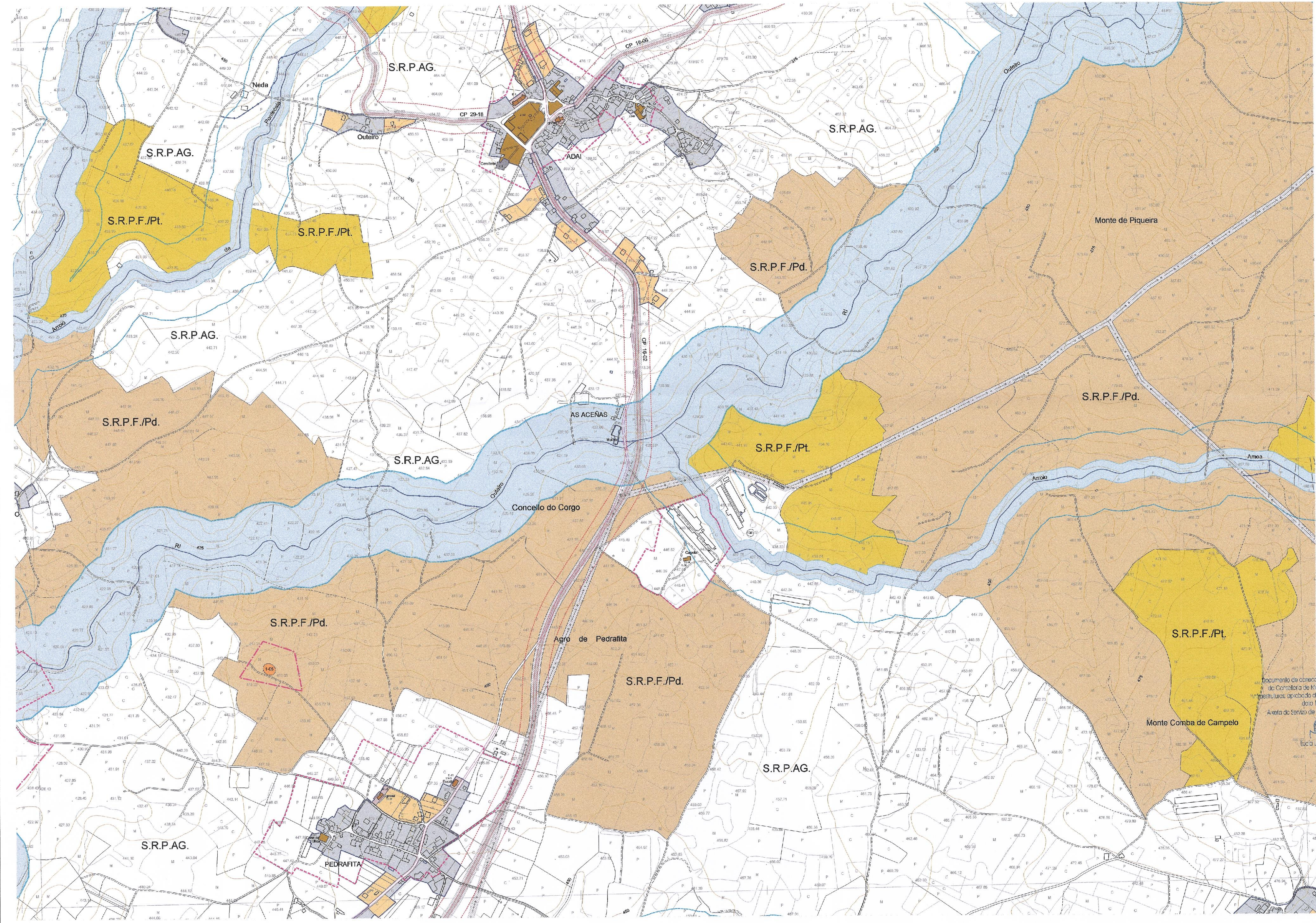
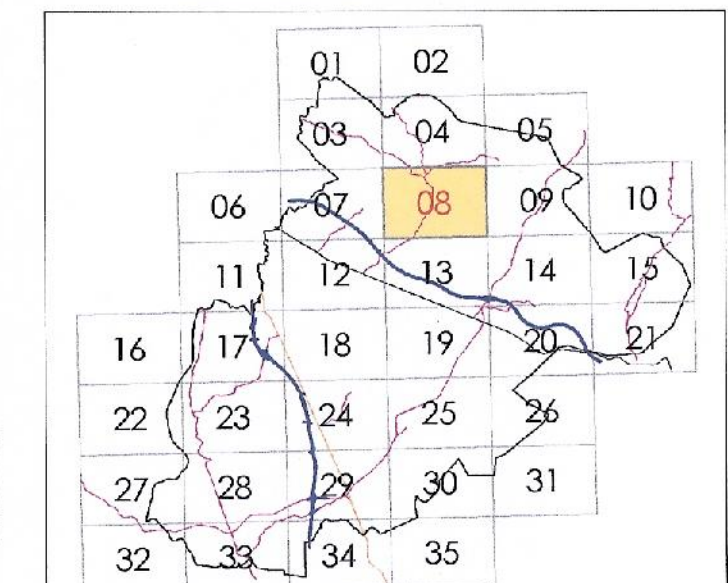

- CLASIFICACIÓN DO SOLO**
- SOLO URBANO**
- SOLO URBANO
 - SOLO URBANIZABLE DELIMITADO
S.U.D.R. (Solo Urbanizable Delimitado Residencial)
S.U.D.I. (Solo Urbanizable Delimitado Industrial)
 - SOLO URBANIZABLE NON DELIMITADO
S.U.N.D.R. (Solo Urbanizable Non Delimitado Residencial)
S.U.N.D.I. (Solo Urbanizable Non Delimitado Industrial)
 - SOLO URBANIZABLE NON DELIMITADO INDUSTRIAL
- SOLO DE NÚCLEO RURAL**
- DELIMITACIÓN DE NÚCLEO RURAL
 - NÚCLEO RURAL HISTÓRICO - TRADICIONAL
 - NÚCLEO RURAL COMÚN
 - P.E.M.N.R.
Plan Especial de Mellora de Núcleo Rural
(Aprobado Definitivamente 01-08-2006)
- SOLO RÚSTICO**
- S.R.P.A.G.
Solo Rústico de Protección Agropecuaria
 - S.R.P.F.Pn.
Solo Rústico de Protección Forestal Productor
 - S.R.P.F.Pt.
Solo Rústico de Protección Forestal Protector
 - S.R.P.F.Pn.
Solo Rústico de Protección de Espacios Naturais
 - S.R.P.O.
Solo Rústico de Protección Ordinaria
 - S.R.P.A.U.
Solo Rústico de Protección de Augas
 - LIÑA DE POLICIA (100m)
 - S.R.P.I.
Solo Rústico de Protección de Infraestruturas
 - LIÑA DE AFIXACIÓN DE ESTRADAS
- PATRIMONIO**
- XACEMENTOS ARQUEOLÓXICOS PROTECCIÓN INTEGRAL G11
 - ÁREA DE PROTECCIÓN G12 (Xacementos arqueolóxicos)
 - ZONA DE RESPECTO DE ELEMENTO CATALOGADO
 - ELEMENTO CATALOGADO
- SISTEMAS XERAIS**
- SISTEMA XERAL DE COMUNICACIÓN
 - SISTEMA XERAL DE EQUIPAMENTOS
 - SISTEMA XERAL DE ESPACIOS LIBRES E ZONAS VERDES
- DOTAZIÓNS LOCAIS**
- EQUIPAMENTO LOCAL
 - ZONA VERDE LOCAL
- DILIGENCIA: El plano, en sesión de 30/07/2015, aprécia provisionalmente este documento, en cumplimiento de la orden 15/05/2015 de la CMAT, por la que se aprueba definitivamente el mapa parcial del PXOM del Corgo. Vº de mancomunado el PXOM del Corgo, 3 de agosto de 2015.
EL SECRETARIO:
PED: Marco Antonio Garcia Gabiñán Sangüñi

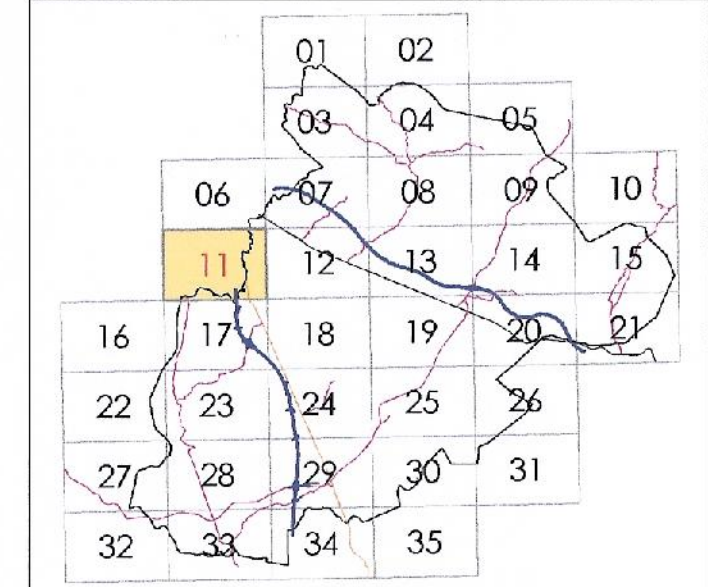

CLASIFICACIÓN DO SOLO

SOLO URBANO

- SOLO URBANO
- SOLO URBANIZABLE DELIMITADO
S.U.D.R. (Solo Urbanizable Delimitado Residencial)
S.U.D.I. (Solo Urbanizable Delimitado Industrial)
- SOLO URBANIZABLE NON DELIMITADO
S.U.R.N.D.R. (Solo Urbanizable Non Delimitado Residencial)
S.U.R.N.D.I. (Solo Urbanizable Non Delimitado Industrial)
- SOLO URBANIZABLE NON DELIMITADO INDUSTRIAL

SOLO DE NÚCLEO RURAL

- DELIMITACIÓN DE NÚCLEO RURAL
- NÚCLEO RURAL HISTÓRICO - TRADICIONAL
- NÚCLEO RURAL COMÚN
- P.E.M.N.R.
Plan Especial de Mellora de Núcleo Rural
(Aprobado Definitivamente 01-06-2005)

SOLO RÚSTICO

- S.R.P.A.G.
Solo Rústico de Protección Agropecuaria
- S.R.P.F.P.R.
Solo Rústico de Protección Forestal Productor
- S.R.P.F.P.R.
Solo Rústico de Protección Forestal Productor
- S.R.P.E.N.
Solo Rústico de Protección de Espacios Naturales
- S.R.P.O.
Solo Rústico de Protección Ordinaria
- S.R.P.A.U.
Solo Rústico de Protección de Augas
- LIÑA DE POLICIA (100m.)
- S.R.P.I.
Solo Rústico de Protección de Infraestruturas
- LIÑA DE AFECCIÓN DE ESTRADAS

PATRIMONIO

- XACEMENTOS ARQUEOLÓXICOS
PROTECCIÓN INTEGRAL GI-1
- ÁREA DE PROTECCIÓN GI-2
(Xacementos arqueolóxicos)
- ZONA DE RESPECTO DE ELEMENTO CATALOGADO
- ELEMENTO CATALOGADO

SISTEMAS XERAIS

- SISTEMA XERAL DE COMUNICACIÓN
- SISTEMA XERAL DE EQUIPAMENTOS
- SISTEMA XERAL DE ESPAZIOS LIBRES E ZONAS VERDES

DOTACIÓNIS LOCAIS

- EQUIPAMENTO LOCAL
- ZONA VERDE LOCAL

DILIGENCIA: El pleno, en sesión de 30/07/2015, aprobó provisionalmente este documento, en cumplimiento de la orden 19/05/2015, de la CPAT, por la que se aprobó definitivamente el Plan Municipal de Ordenación Urbana del Concello do Corgo, a través de la Orden 19/05/2015, de 19 de mayo de 2015.
El secretario municipal es:
FDO: Marco Antonio García Gabiñán Saigal

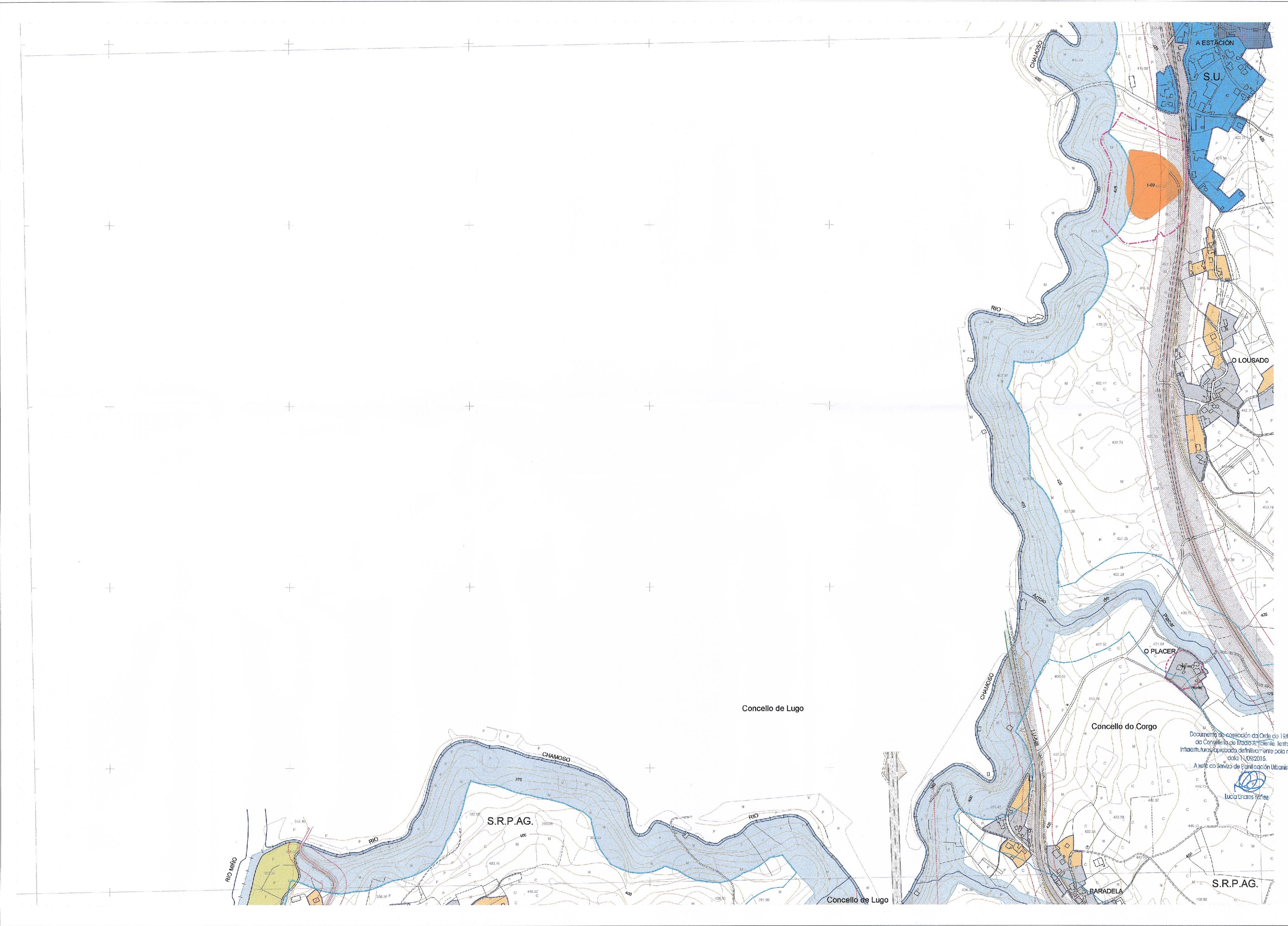

Documento de categoración da Orde do 19/05/2015 da Consellería de Obras Públicas, Territorio e Infraestruturas, aprobado definitivamente pola mesma data 19/05/2015.
A través do Servizo de Planificación Urbanística III
Lucía Unzueta Yáñez

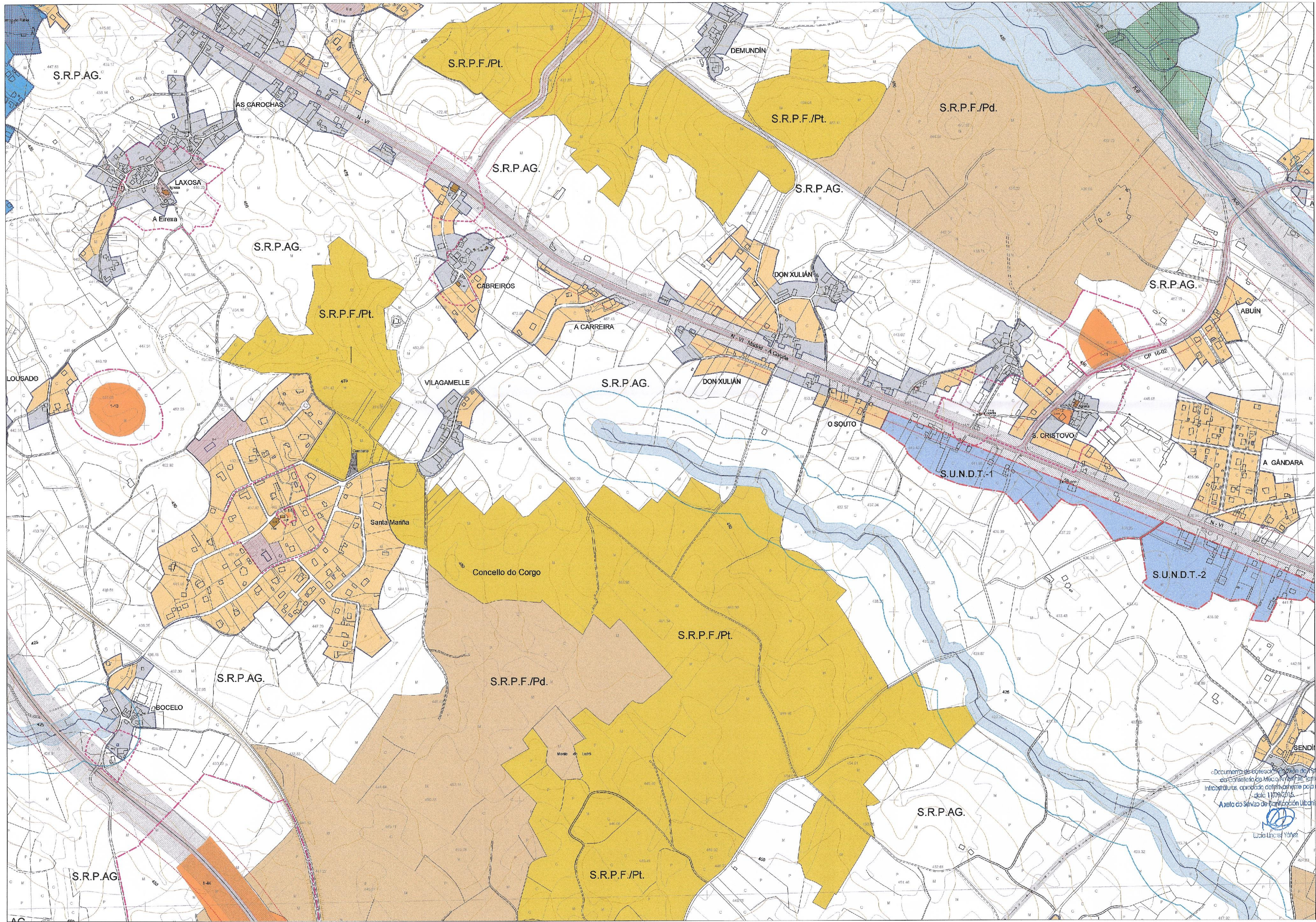

PLAN XERAL DE ORDENACIÓN MUNICIPAL
CONCELLO DO CORGO

	01	02			
	03	04	05		
	06	07	08	09	10
	11	12	13	14	15
16	17	18	19	20	21
22	23	24	25	26	
27	28	29	30	31	
32	33	34	35		

- CLASIFICACIÓN DO SOLO**
- SOLO URBANO**
- SOLO URBANO
 - SOLO URBANIZABLE DELIMITADO S.U.P.R. (Solo Urbanizable Delimitado Residencial) G.U.D.R. (Solo Urbanizable Delimitado Industrial)
 - SOLO URBANIZABLE NON DELIMITADO S.U.N.D.T. (Solo Urbanizable Non Delimitado Residencial) S.U.N.D.T. (Solo Urbanizable Non Delimitado Terrestre)
 - SOLO URBANIZABLE NON DELIMITADO INDUSTRIAL
- SOLO DE NÚCLEO RURAL**
- DELIMITACIÓN DE NÚCLEO RURAL
 - NÚCLEO RURAL HISTÓRICO TRADICIONAL
 - NÚCLEO RURAL COMÚN
 - P.E.M.N.R. Plan Especial de Molinos de Núcleo Rural (Aprobado Definitivamente 01-03-2005)
- SOLO RÚSTICO**
- S.R.P.A.G. Solo Rústico de Protección Agropecuaria
 - S.R.P.F./Pd. Solo Rústico de Protección Forestal Productor
 - S.R.P.F./Pt. Solo Rústico de Protección Forestal Protector
 - S.R.P.F.N. Solo Rústico de Protección de Espacios Naturais
 - S.R.P.O. Solo Rústico de Protección Ordinaria
 - S.R.P.A.U. Solo Rústico de Protección de Augas
 - LIÑA DE POLICIA (100m.)
 - S.R.P.I. Solo Rústico de Protección de Infraestruturas
 - LIÑA DE AFECCIÓN DE ESTRADAS
- PATRIMONIO**
- XACEMENTOS ARQUEOLÓXICOS PROTECCIÓN INTEGRAL G8-1
 - ÁREA DE PROTECCIÓN G8-2 (Xacementos arqueolóxicos)
 - ZONA DE RESPECTO DE ELEMENTO CATALOGADO
 - ELEMENTO CATALOGADO
- SISTEMAS XERAIS**
- SISTEMA XERAL DE COMUNICACIÓN
 - SISTEMA XERAL DE EQUIPAMENTOS
 - SISTEMA XERAL DE ESPACIOS LIBRES E ZONAS VERDES
- DOTACIÓN LOCAIS**
- EQUIPAMENTO LOCAL
 - ZONA VERDE LOCAL
- Documento de Corrección do Plan de 19/05/2015 do Concello de Meaño, aprobado definitivamente por o Concello de Meaño, por lo que se aprobó definitivamente de maneira parcial el PXOM del Concello de Corgo, a 8 de agosto de 2015.
EL SECRETARIO:
FDO: Marc Antonio Garcia Gabián Sangüe

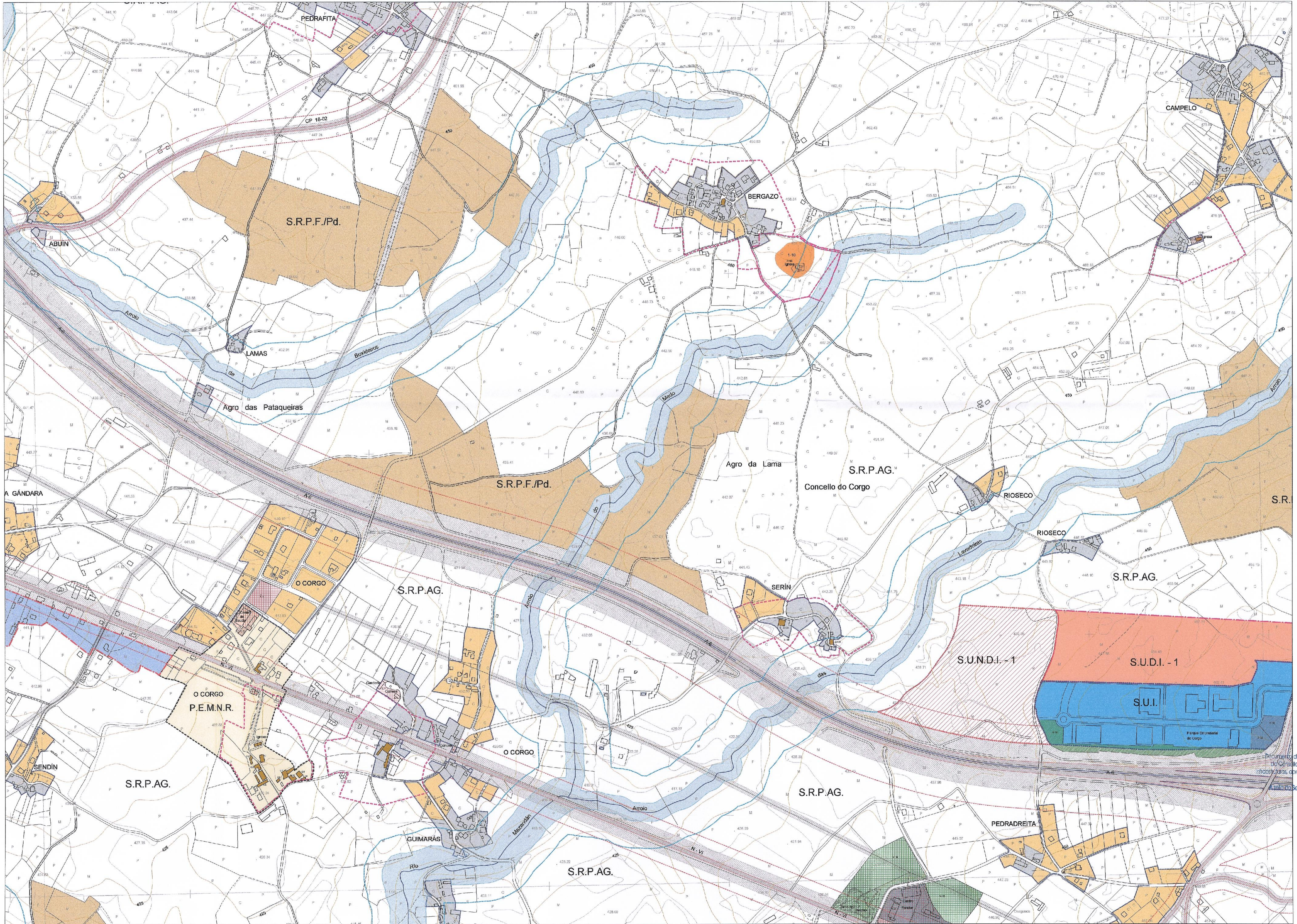

		01	02		
		03	04	05	
	06	07	08	09	10
	11	12	13	14	15
16	17	18	19	20	21
22	23	24	25	26	
27	28	29	30	31	
32	33	34	35		

CLASIFICACIÓN DO SOLO

SOLO URBANO

- SOLO URBANO
- SOLO URBANIZABLE DELIMITADO
S.U.D.R. (Solo Urbanizable Delimitado Residencial)
S.U.D.I. (Solo Urbanizable Delimitado Industrial)
- SOLO URBANIZABLE NON DELIMITADO
S.U.R.D.R. (Solo Urbanizable Non Delimitado Residencial)
S.U.R.D.I. (Solo Urbanizable Non Delimitado Industrial)
- SOLO URBANIZABLE NON DELIMITADO INDUSTRIAL

SOLO DE NÚCLEO RURAL

- DELIMITACIÓN DE NÚCLEO RURAL
- NÚCLEO RURAL HISTÓRICO-TRADICIONAL
- NÚCLEO RURAL COMÚN
- P.E.M.N.R.
Plan Especial de Melhora de Núcleo Rural
(Acordo Deliberativo 01-28-2005)

SOLO RÚSTICO

- S.R.P.AG.
Solo Rústico de Protección Agropecuaria
- S.R.P.F./Pd
Solo Rústico de Protección Forestal Productor
- S.R.P.F./P
Solo Rústico de Protección Forestal Protector
- S.R.P.E.N.
Solo Rústico de Protección de Espacios Naturais
- S.R.P.O.
Solo Rústico de Protección Ordinaria
- S.R.P.AU.
Solo Rústico de Protección de Augas
- LIÑA DE POLICIA (100m.)
- S.R.P.I.
Solo Rústico de Protección de Infraestruturas
- LIÑA DE AFEECIÓN DE ESTRADAS

PATRIMONIO

- XACEMENTOS ARQUEOLÓXICOS
PROTECCIÓN INTEGRAL GI-1
- ÁREA DE PROTECCIÓN GI-2
(Xacementos arqueolóxicos)
- ZONA DE RESPECTO DE ELEMENTO CATALOXADO
- ELEMENTO CATALOGADO

SISTEMAS XERAIS

- SISTEMA XERAL DE COMUNICACIÓN
- SISTEMA XERAL DE EQUIPAMENTOS
- SISTEMA XERAL DE ESPACIOS LIBRES

POTANCIAS LOCAIS

- EQUIPAMENTO LOCAL
- ZONA VERDE LOCAL

DILIGENCIA: El plano en sesión de 30/07/2015, aprobó provisionalmente este documento, en cumplimiento de la orden 19/05/2015, de la CI-ATI, por la que se aprueba definitivamente el Plan Xeral de Ordenación Municipal do Corgo, 3 de agosto de 2015.
 EL SECRETARIO:
 FDC: Marco Antonio Garcia Gabiñán Sangüe

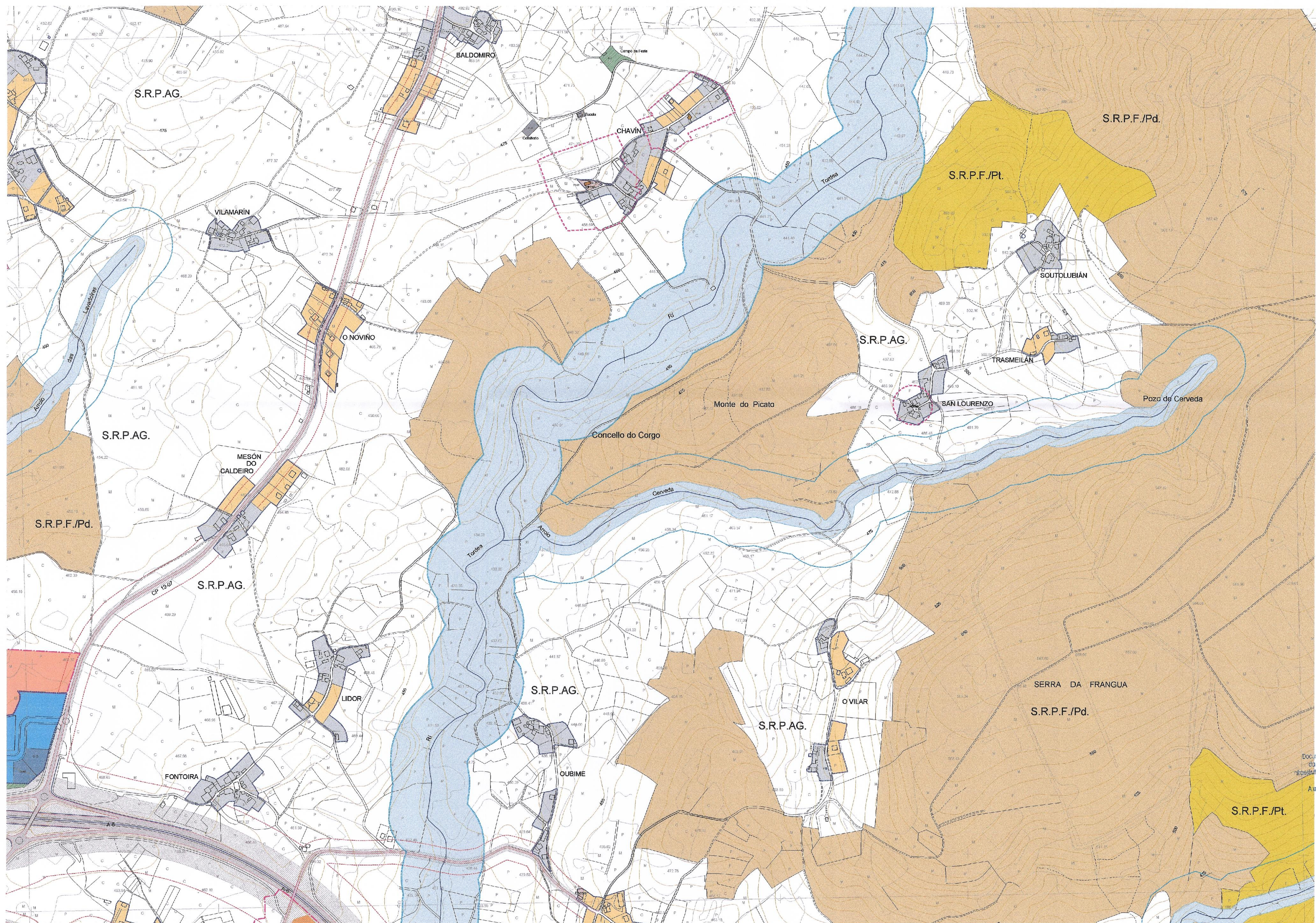

	01	02			
		03	04	05	
	06	07	08	09	10
	11	12	13	14	15
16	17	18	19	20	21
22	23	24	25	26	
27	28	29	30	31	
32	33	34	35		

CLASIFICACIÓN DO SOLO

SOLO URBANO

- SOLO URBANO
- SOLO URBANIZABLE DELIMITADO (S.U.D.R. (Solo Urbanizable Delimitado Residencial) S.U.D.I. (Solo Urbanizable Delimitado Industrial))
- SOLO URBANIZABLE NON DELIMITADO (S.U.R.N.D.R. (Solo Urbanizable Non Delimitado Residencial) S.U.R.N.D.I. (Solo Urbanizable Non Delimitado Industrial))
- SOLO URBANIZABLE NON DELIMITADO INDUSTRIAL

SOLO DE NÚCLEO RURAL

- DELIMITACIÓN DE NÚCLEO RURAL
- NÚCLEO RURAL HISTÓRICO - TRADICIONAL
- NÚCLEO RURAL COMÚN
- P.E.M.N.R. Plan Especial de Melhora de Núcleo Rural (Aprobado Definitivamente 01-08-2003)

SOLO RÚSTICO

- S.R.P.A.G. Solo Rústico de Protección Agropecuaria
- S.R.P.F./Pd Solo Rústico de Protección Forestal Productor
- S.R.P.F./Pi Solo Rústico de Protección Forestal Protector
- S.R.P.E.N. Solo Rústico de Protección de Espacios Naturales
- S.R.P.O. Solo Rústico de Protección Ordinaria
- S.R.P.A.U. Solo Rústico de Protección de Augas
- LIÑA DE POLICIA (100m.)
- S.R.P.I. Solo Rústico de Protección de Infraestruturas
- LIÑA DE AFECCIÓN DE ESTRADAS

PATRIMONIO

- XACEMENTOS ARQUEOLÓXICOS PROTECCIÓN INTEGRAL GBI-1
- ÁREA DE PROTECCIÓN GBI-2 (Xacementos arqueolóxicos)
- ZONA DE RESPECTO DE ELEMENTO CATALOGADO
- ELEMENTO CATALOGADO

SISTEMAS XERAIS

- SISTEMA XERAL DE COMUNICACIÓN
- SISTEMA XERAL DE EQUIPAMENTOS
- SISTEMA XERAL DE ESPACIOS LIBRES E ZONAS VERDES

DOTACIÓN LOCAIS

- EQUIPAMENTO LOCAL
- ZONA VERDE LOCAL

DILIGENCIA: El plano, en sesión de 30/07/2015, aprobó provisionalmente este documento, en cumplimiento de la orden 19/07/2015, de la CHAT, por la que se aprobó definitivamente de manera parcial el PXOM del Corgo.
O Comarca de agosto de 2015.
EL SECRETARIO:
FDO: Marco Antonio Garcia Gabián Sanjil

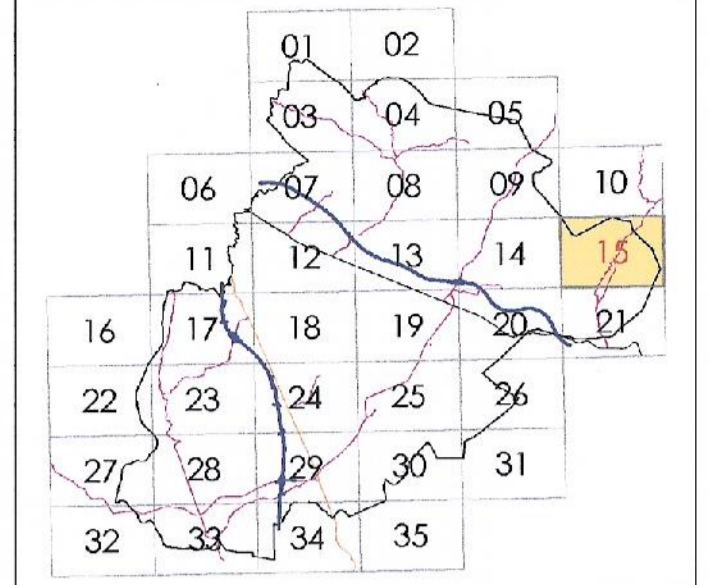

CLASIFICACIÓN DO SOLO
SOLO URBANO

- SOLO URBANO
- SOLO URBANIZABLE DELIMITADO
S.U.D.R. (Solo Urbanizable Delimitado Residencial)
S.U.I.D.I. (Solo Urbanizable Delimitado Industrial)
- SOLO URBANIZABLE NON DELIMITADO
S.U.R.N.D.R. (Solo Urbanizable Non Delimitado Residencial)
S.U.R.N.D.I. (Solo Urbanizable Non Delimitado Industrial)
- SOLO URBANIZABLE NON DELIMITADO INDUSTRIAL

SOLO DE NÚCLEO RURAL

- DELIMITACIÓN DE NÚCLEO RURAL
- NÚCLEO RURAL HISTÓRICO - TRADICIONAL
- NÚCLEO RURAL COMÚN
- P.E.M.N.R.
Plan Especial de Mellora do Núcleo Rural
(Aprobado Definitivamente 01-08-2005)

SOLO RÚSTICO

- S.R.P.A.G.
Solo Rústico de Protección Agropecuaria
- S.R.P.F./Pd.
Solo Rústico de Protección Forestal Productor
- S.R.P.F./Pt.
Solo Rústico de Protección Forestal Protector
- S.R.P.E.N.
Solo Rústico de Protección de Espacios Naturais
- S.R.P.O.
Solo Rústico de Protección Ordinaria
- S.R.P.A.L.
Solo Rústico de Protección de Augas
- LIÑA DE POLICIA (100m.)
- S.R.P.I.
Solo Rústico de Protección de Infraestruturas
- LIÑA DE AFECCIÓN DE ESTRADAS

PATRIMONIO

- XACEMENTOS ARQUEOLÓXICOS
PROTECCIÓN INTEGRAL GI-1
- ÁREA DE PROTECCIÓN GI-2
(Xacementos arqueolóxicos)
- ZONA DE RESPECTO DE ELEMENTO CATALOGADO

Documento da colección do Cadastro Municipal de Bens Catalogados da Consellería do Medio Ambiente, Territorio e Infraestruturas, aprobado definitivamente polo mesistema Xerais data 11/05/2015.

- SISTEMA XERAL DE COMUNICACIÓN
- SISTEMA XERAL DE EQUIPAMENTOS
- SISTEMA XERAL DE ESPACIOS LIBRES E ZONAS VERDES

DOTACIÓNS LOCAIS

- EQUIPAMENTO LOCAL
- ZONA VERDE LOCAL

DILIXENCIA: O pleno, en sesión de 30/07/2015, aprobou provisionalmente este documento, en cumprimento de la orden 19/03/2015, de la CMAT, por a que se aprobou este documento de maneira parcial el PXOM del Corgo, a 3 de agosto de 2015.

EL SECRETARIO:
FDO: Marcos Antonio Garcia Gabiñán Sangü

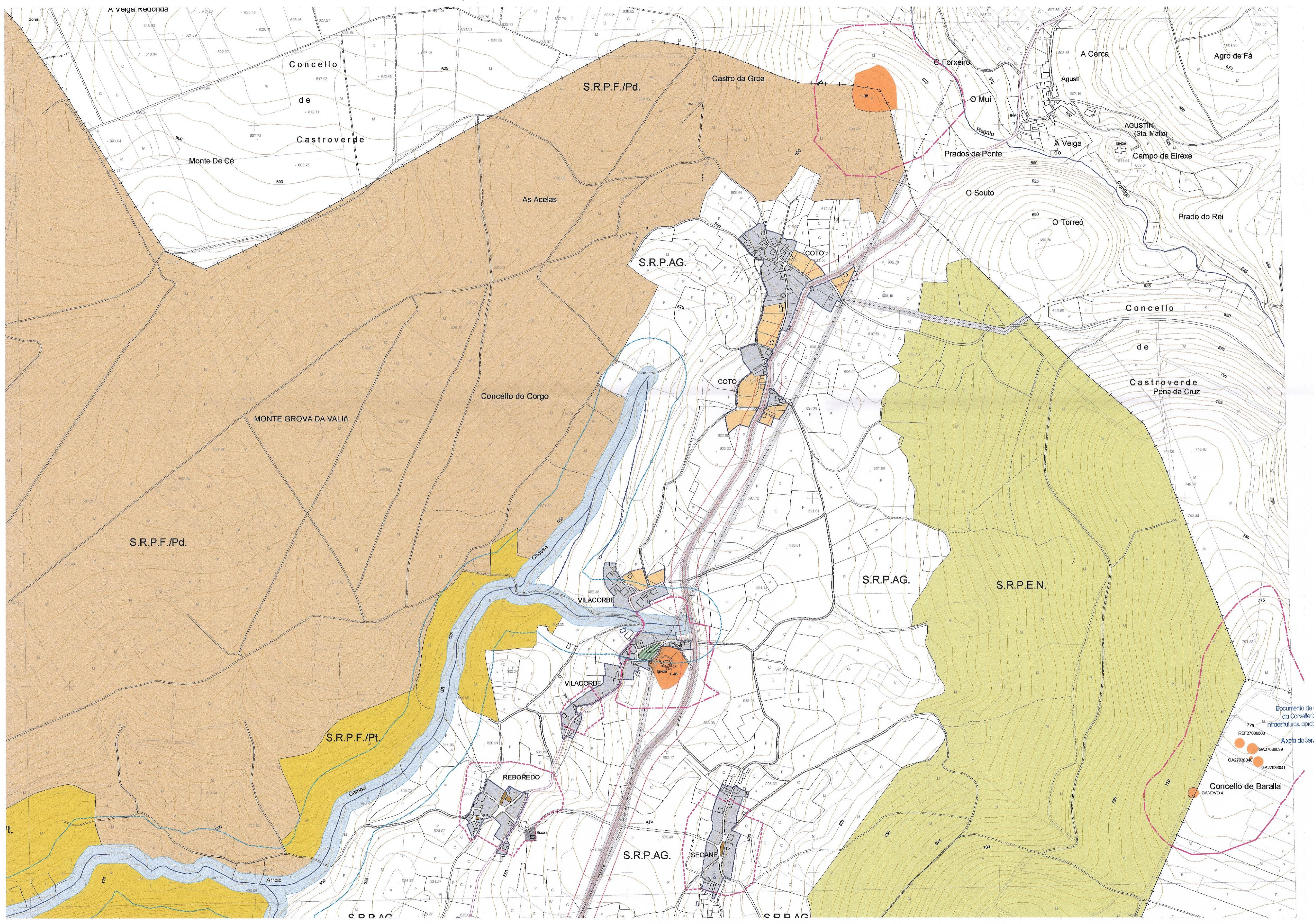

Documentación do Cadastro Municipal de Bens Catalogados da Consellería do Medio Ambiente, Territorio e Infraestruturas, aprobado definitivamente polo mesistema Xerais data 11/05/2015.

Áxoga do Servizo de Planificación Urbanística

GAZ7036203
GAZ7036209
GAZ7036210
GAZ7036241

Concello de Baralla
GANOVO 4

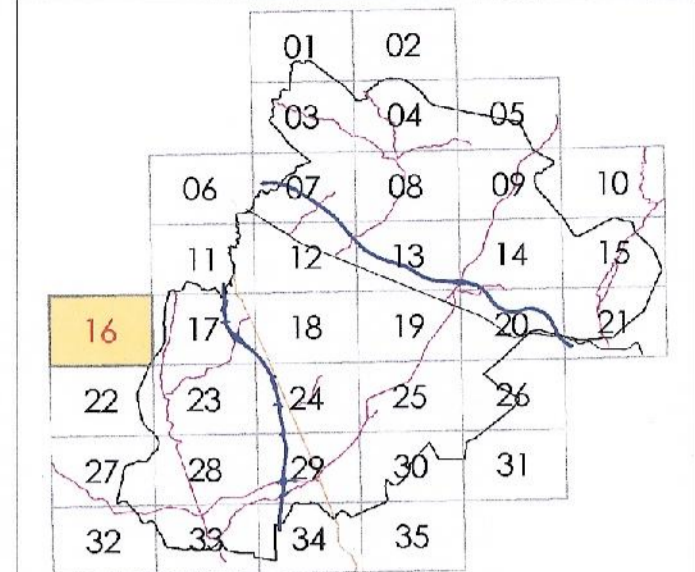

CLASIFICACIÓN DO SOLO

- SOLO URBANO**
- SOLO URBANO
 - SOLO URBANIZABLE DELIMITADO (S.U.D.) (Solo Urbanizable Delimitado Residencial) (S.U.D.I.) (Solo Urbanizable Delimitado Industrial)
 - SOLO URBANIZABLE NON DELIMITADO (S.U.N.D.) (Solo Urbanizable Non Delimitado Residencial) (S.U.N.D.T.) (Solo Urbanizable Non Delimitado Terrestre)
 - SOLO URBANIZABLE NON DELIMITADO INDUSTRIAL

- SOLO DE NÚCLEO RURAL**
- DELIMITACIÓN DE NÚCLEO RURAL
 - NÚCLEO RURAL HISTÓRICO - TRADICIONAL
 - NÚCLEO RURAL COMÚN
 - P.E.M.N.R. Plan Especial de Melhora de Núcleo Rural (Aprobado Definitivamente 01-08-2005)

- SOLO RÚSTICO**
- S.R.P.AG. Solo Rústico de Protección Agropecuaria
 - S.R.P.F.Pd. Solo Rústico de Protección Forestal Productor
 - S.R.P.F.Pr. Solo Rústico de Protección Forestal Protector
 - S.R.P.E.N. Solo Rústico de Protección de Espacios Naturales
 - S.R.P.O. Solo Rústico de Protección Ordinal
 - S.R.P.AU. Solo Rústico de Protección de Augas
 - LIÑA DE POLICIA (100m)
 - S.R.P.I. Solo Rústico de Protección de Infraestruturas
 - LIÑA DE AFEECIÓN DE ESTRADAS

- PATRIMONIO**
- XACIMENTOS ARQUEOLÓXICOS PROTECCIÓN INTEGRAL GI-1
 - ÁREA DE PROTECCIÓN GI-2 (Xacementos arqueolóxicos)
 - ZONA DE RESPECTO DE ELEMENTO CATALOGADO
 - ELEMENTO CATALOGADO

- SISTEMAS XERAIS**
- SISTEMA XERAL DE COMUNICACIÓN
 - SISTEMA XERAL DE EQUIPAMENTOS
 - SISTEMA XERAL DE ESPACIOS LIBRES E ZONAS VERDES

- DOTACIÓN LOCAIS**
- EQUIPAMENTO LOCAL
 - ZONA VERDE LOCAL



Documento de cartación do Orde do 19/08/2015 da Consellaría de Medio Ambiente, Territorio e Infraestruturas, aprobado definitivamente pola mesma en data 11/10/2015.
A xera do Servizo de Planificación Urbanística III

Lucía Linares Vázquez

DILIGENCIA: El pleno, en sesión de 30/07/2015, aprobó provisionalmente este documento, en cumplimiento de la orden 13/07/2015 de la CIAI, por la que se aprobó definitivamente de manera parcial el PXOM del Corgo.
O Corgo, 3 de Agosto de 2015.
EL SECRETARIO
FDC: Maro Antonio Garcia Gubillán Sangil

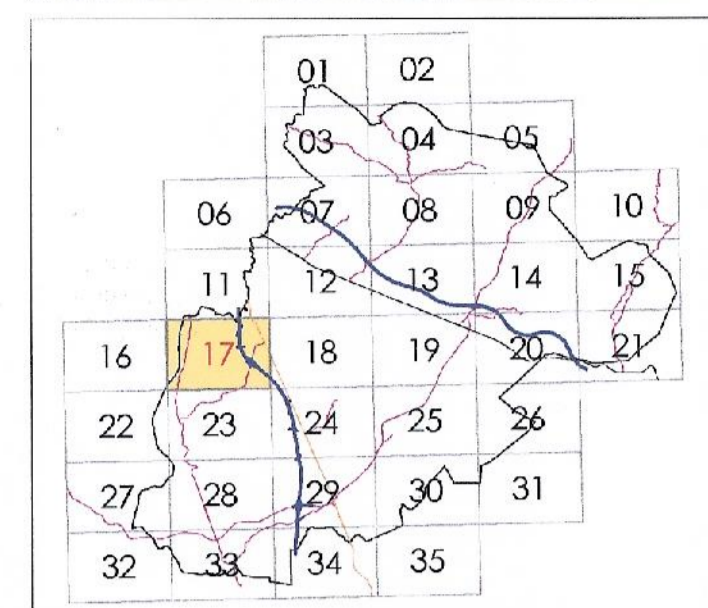
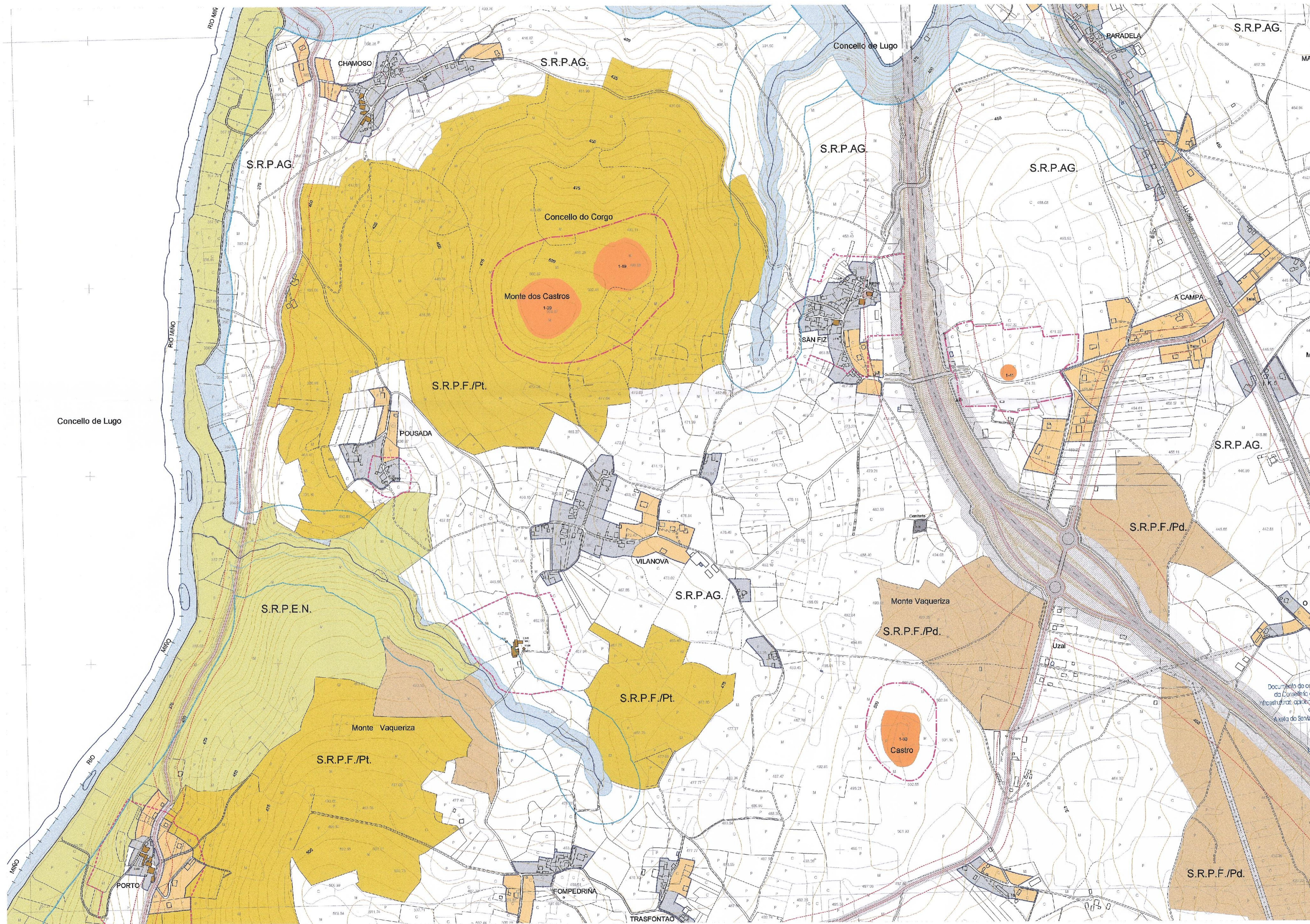

CLASIFICACIÓN DO SOLO

- SOLO URBANO**
- SOLO URBANO
 - SOLO URBANIZABLE DELIMITADO
S.U.D.R. (Solo Urbanizable Delimitado Residencial)
S.U.D.I. (Solo Urbanizable Delimitado Industrial)
 - SOLO URBANIZABLE NON DELIMITADO
S.U.R.N.D.R. (Solo Urbanizable Non Delimitado Residencial)
S.U.R.N.D.I. (Solo Urbanizable Non Delimitado Industrial)
 - SOLO URBANIZABLE NON DELIMITADO INDUSTRIAL

- SOLO DE NÚCLEO RURAL**
- LIMITACIÓN DE NÚCLEO RURAL
 - NÚCLEO RURAL HISTÓRICO-TRADICIONAL
 - NÚCLEO RURAL COMÚN
 - P.E.M.N.R.
Plan Especial de Melhora de Núcleo Rural
(Aprobado Definitivamente 01-03-2006)

- SOLO RÚSTICO**
- S.R.P.A.G.
Solo Rústico de Protección Agropecuaria
 - S.R.P.F./Pd
Solo Rústico de Protección Forestal Productor
 - S.R.P.F./Pr
Solo Rústico de Protección Forestal Protector
 - S.R.P.E.N.
Solo Rústico de Protección de Espacios Naturais
 - S.R.P.C.
Solo Rústico de Protección Costeira
 - S.R.P.A.U.
Solo Rústico de Protección de Augas
 - LÍNEA DE POLICÍA (100m)
 - S.R.P.I.
Solo Rústico de Protección de Infraestruturas
 - LÍNEA DE AFEECIÓN DE ESTRADAS

- PATRIMONIO**
- XACEMENTOS ARQUEOLÓXICOS
PROTECCIÓN INTEGRAL GI-1
 - ÁREA DE PROTECCIÓN GI-2
(Xacementos arqueolóxicos)
 - ZONA DE RESPECTO DE ELEMENTO CATALOGADO
 - ELEMENTO CATALOGADO

- SISTEMAS XERAIS**
- SISTEMA XERAL DE COMUNICACIÓN
 - SISTEMA XERAL DE EQUIPAMENTOS
 - SISTEMA XERAL DE ESPACIOS LIBRES E ZONAS VERDES

- DOTACIÓN LOCAL**
- EQUIPAMENTO LOCAL
 - ZONA VERDE LOCAL

DILIGENCIA: El pleno, en sesión do 26/07/2015, aprobou provisionalmente este documento, en cumprimento de lo ordenado polo artigo 19.º do Regulamento de 19/05/2015, de la CMAT, por lo que se aprobou definitivamente coa menor parcial el PXOM del Corgo, o 2 de agosto de 2015.
EL SECRETARIO:
F.D.: M.ª Antonia García Gabián Sangü

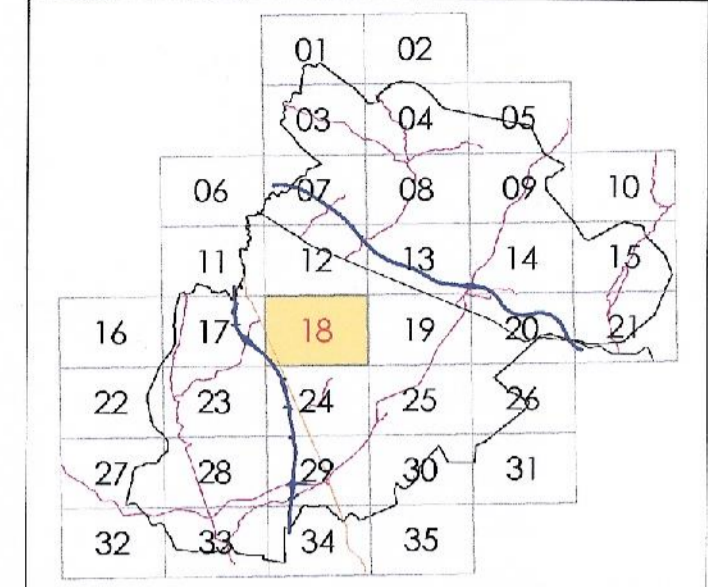
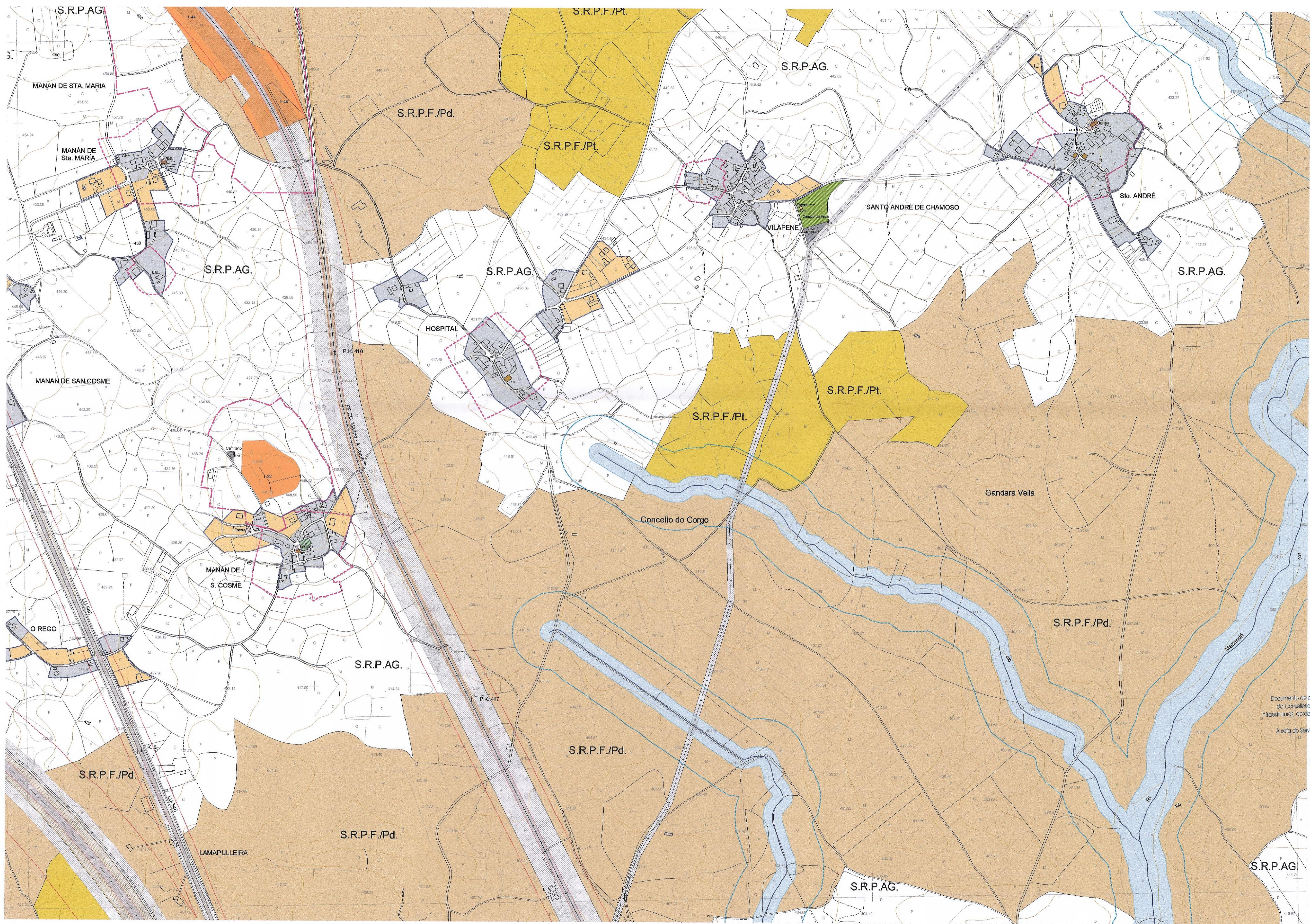

CLASIFICACIÓN DO SOLO

- SOLO URBANO**
- SOLO URBANO
 - SOLO URBANIZABLE DELIMITADO
S.U.R. (Solo Urbanizable Residencial) / S.U.C.I. (Solo Urbanizable Delimitado Industrial)
 - SOLO URBANIZABLE NON DELIMITADO
S.U.R.N.D.R. (Solo Urbanizable Non Delimitado Residencial) / S.U.R.N.D.T. (Solo Urbanizable Non Delimitado Terrestre)
 - SOLO URBANIZABLE NON DELIMITADO INDUSTRIAL

- SOLO DE NÚCLEO RURAL**
- DELIMITACIÓN DE NÚCLEO RURAL
 - NÚCLEO RURAL HISTÓRICO - TRADICIONAL
 - NÚCLEO RURAL COMÚN
 - P.E.M.N.R. (Plano Especial de Melhora de Núcleo Rural (Aprobado Definitivamente 01-08-2006))

- SOLO RÚSTICO**
- S.R.P.AG. Solo Rústico de Protección Agropecuaria
 - S.R.P.F./Pd Solo Rústico de Protección Forestal Productor
 - S.R.P.F./Pt Solo Rústico de Protección Forestal Protector
 - S.R.P.E.N. Solo Rústico de Protección de Espacios Naturais
 - S.R.P.C. Solo Rústico de Protección Cultural
 - S.R.P.AU. Solo Rústico de Protección de Augas
 - LIÑA DE POLICIA (100m)
 - S.R.P.I. Solo Rústico de Protección de Infraestruturas
 - LIÑA DE AFECIÓN DE ESTRADAS

- PATRIMONIO**
- XACAMENTOS ARQUEOLÓXICOS PROTECCIÓN INTEGRAL GI-1
 - ÁREA DE PROTECCIÓN GI-2 (Xacementos arqueolóxicos)
 - ZONA DE RESPECTO DE ELEMENTO CATALOGADO
 - ELEMENTO CATALOGADO

- SISTEMAS XERAIS**
- SISTEMA XERAL DE COMUNICACIÓN
 - SISTEMA XERAL DE EQUIPAMENTOS
 - SISTEMA XERAL DE ESPACIOS LIBRES E ZONAS VERDES

- DOTACIÓN LOCAIS**
- EQUIPAMENTO LOCAL
 - ZONA VERDE LOCAL

DILIGENCIA: El plano, en sesión de 30/07/2015, aprobó provisionalmente este documento, en cumplimiento de la orden 19/05/2015, de la CHATL, por la que se aprobó definitivamente de manera parcial el PXOM del Corgo.
O Corgo, 3 de agosto de 2015.
EL SECRETARIO:
P.D.O: Marco Antonio Garcia Gatián Sargill

	01	02			
	03	04	05		
	06	07	08	09	10
	11	12	13	14	15
16	17	18	19	20	21
22	23	24	25	26	
27	28	29	30	31	
32	33	34	35		

CLASIFICACIÓN DO SOLO

SOLO URBANO

- SOLO URBANO
- SOLO URBANIZABLE DELIMITADO S.U.D.R. (Solo Urbanizable Delimitado Residencial) S.U.I.D. (Solo Urbanizable Delimitado Industrial)
- SOLO URBANIZABLE NON DELIMITADO S.U.R.N.D.R. (Solo Urbanizable Non Delimitado Residencial) S.U.R.N.D.I. (Solo Urbanizable Non Delimitado Industrial)
- SOLO URBANIZABLE NON DELIMITADO INDUSTRIAL

SOLO DE NÚCLEO RURAL

- DELIMITACIÓN DE NÚCLEO RURAL
- NÚCLEO RURAL HISTÓRICO-TRADICIONAL
- NÚCLEO RURAL COMÚN
- P.E.M.N.R. Plan Especial de Mellorado do Núcleo Rural (Aprobado Definitivamente 01-08-2005)

SOLO RÚSTICO

- S.R.P.A.G. Solo Rústico de Protección Agropecuaria
- S.R.P.F.A.I. Solo Rústico de Protección Forestal Productor
- S.R.P.F.P. Solo Rústico de Protección Forestal Protector
- S.R.P.E.N. Solo Rústico de Protección de Espacios Naturais
- S.R.P.C. Solo Rústico de Protección Ordinaria
- S.R.P.A.U. Solo Rústico de Protección de Augas
- LIÑA DE POLICÍA (100m.)
- S.R.P.I. Solo Rústico de Protección de Infraestruturas
- LIÑA DE AFECIÓN DE ESTRADAS

PATRIMONIO

- XACEMENTOS ARQUEOLÓXICOS PROTECCIÓN INTEGRAL GI-1
- ÁREA DE PROTECCIÓN GI-2 (Xacementos arqueolóxicos)
- ZONA DE PROTECCIÓN DE ELEMENTOS DE INTERÉS HISTÓRICO, ARTÍSTICO E PATRIMONIAL

Documento de coordinación de Catastro e do Servizo de Medio Ambiente e Infraestruturas, aprobado definitivamente pola mestra con data 11/09/2015. ELEMENTO CATALOGADO 11/09/2015

SISTEMAS XERAIS

- SISTEMA XERAL DE COMUNICACIONES
- SISTEMA XERAL DE EQUIPAMENTOS
- SISTEMA XERAL DE ESPACIOS LIBRES E ZONAS VERDES

DOTACIÓN LOCALS

- EQUIPAMENTO LOCAL
- ZONA VERDE LOCAL

DILIGENCIA: El plano, en sesión de 30/07/2015, aprobado provisionalmente este documento, en cumplimiento de la orden 15/05/2015, de la CHATI, por la que se aprueba definitivamente de manera parcial el P.D.O. de 19 de agosto de 2015.

EL SECRETARIO:
EDU. MARC. ANTONIO GARCÍA GUBILAN SANGU

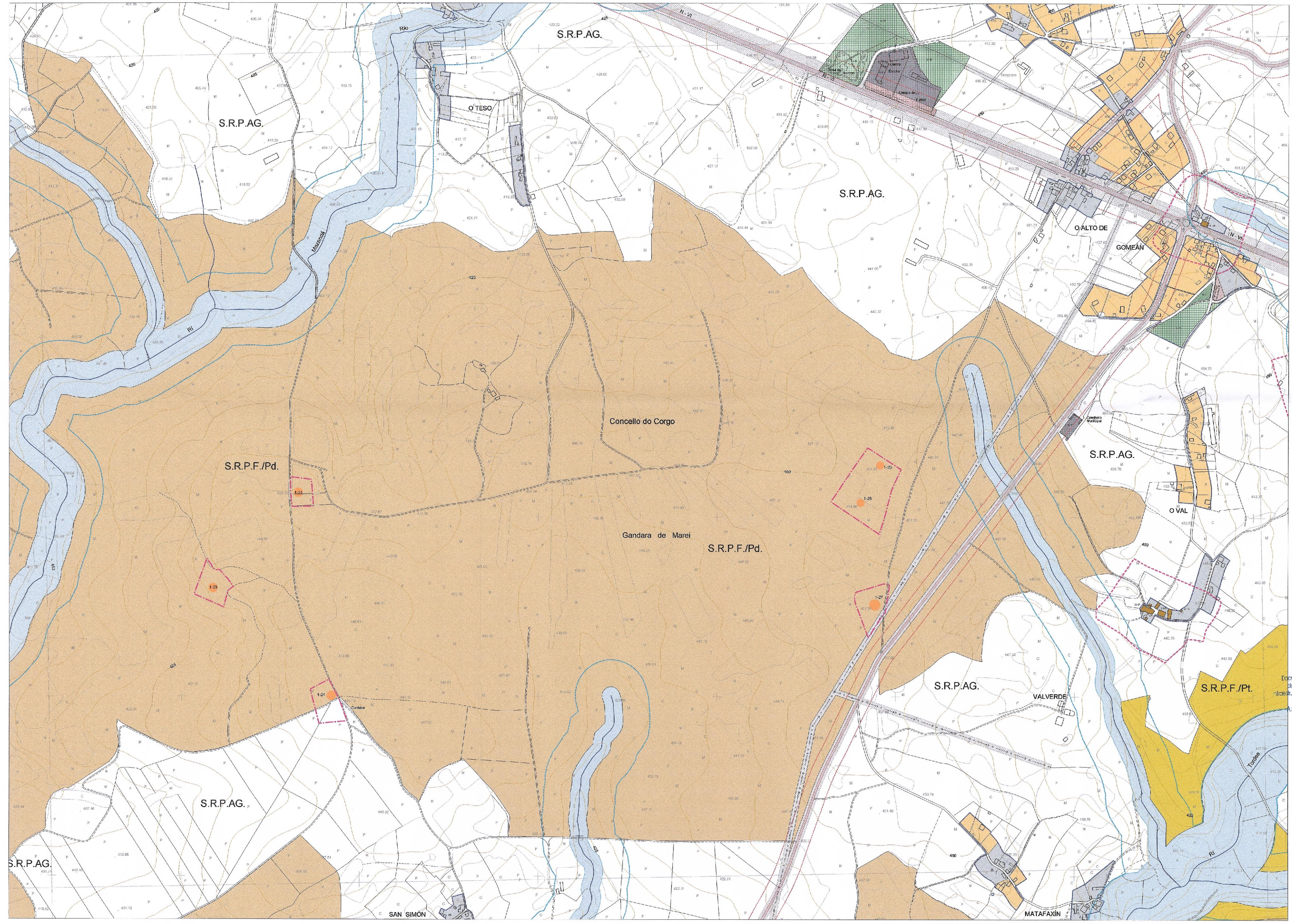

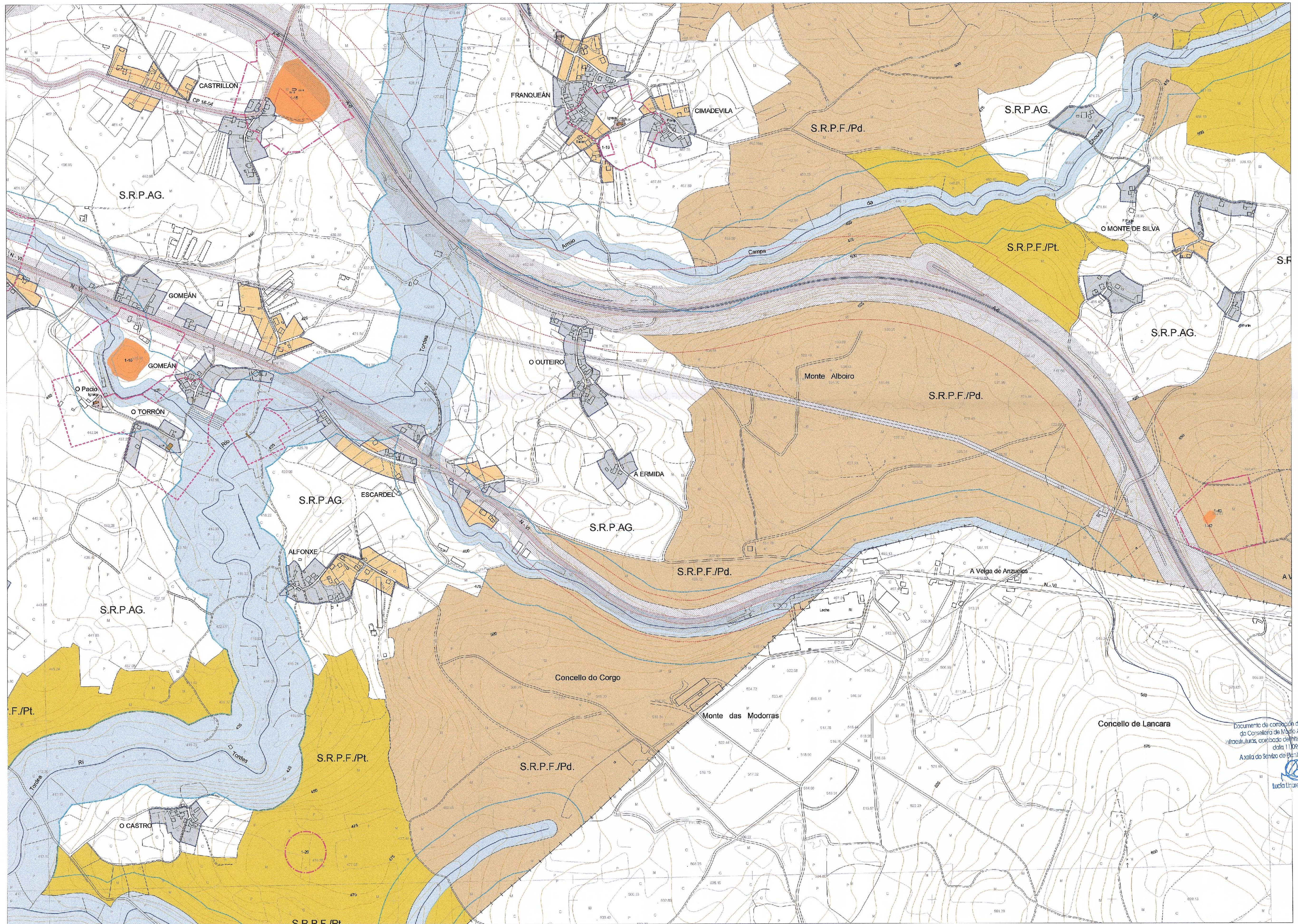

PLAN XERAL DE ORDENACIÓN MUNICIPAL
CONCELLO DO CORGO

	01	02			
	03	04	05		
	06	07	08	09	10
	11	12	13	14	15
16	17	18	19	20	21
22	23	24	25	26	
27	28	29	30	31	
32	33	34	35		

CLASIFICACIÓN DO SOLO

SOLO URBANO

- SOLO URBANO
- SOLO URBANIZABLE DELIMITADO (S.U.D.R. (Solo Urbanizable Delineado Residencial) e S.U.I.U. (Solo Urbanizable Delineado Industrial))
- SOLO URBANIZABLE NON DELIMITADO (S.U.N.D.R. (Solo Urbanizable Non Delineado Residencial) e S.U.N.D.T. (Solo Urbanizable Non Delineado Terciario))
- SOLO URBANIZABLE NON DELIMITADO INDUSTRIAL

SOLO DE NÚCLEO RURAL

- DELIMITACIÓN DE NÚCLEO RURAL
- NÚCLEO RURAL HISTÓRICO - TRADICIONAL
- NÚCLEO RURAL COMÚN
- P.E.M.N.R. (Plan Especial de Melhora de Núcleo Rural (Aprobado Definitivamente o 01-08-2005))

SOLO RÚSTICO

- S.R.P.AG. Solo Rústico de Protección Agropecuaria
- S.R.P.F./Pd Solo Rústico de Protección Forestal Produtor
- S.R.P.F./Pt Solo Rústico de Protección Forestal Protector
- S.R.P.EN. Solo Rústico de Protección de Espazos Naturais
- S.R.P.O. Solo Rústico de Protección Ordinaria
- S.R.P.AU. Solo Rústico de Protección de Augas
- LIÑA DE POLICÍA (100m.)
- S.R.P.I. Solo Rústico de Protección de Infraestruturas
- LIÑA DE AFECIÓN DE ESTRADAS

PATRIMONIO

- XACEMENTOS ARQUEOLÓXICOS PROTECCIÓN INTEGRAL GI-1
- ÁREA DE PROTECCIÓN GI-2 (Xacimentos arqueolóxicos)
- ZONA DE RESPECTO DE ELEMENTO CATALOGADO
- ELEMENTO CATALOGADO

SISTEMAS XERAIS

- SISTEMA XERAL DE COMUNICACIÓN
- SISTEMA XERAL DE EQUIPAMENTOS
- SISTEMA XERAL DE ESPAZOS LIBRES E ZONAS VERDES

DOTACIÓN LOCALS

- EQUIPAMENTO LOCAL
- ZONA VERDE LOCAL

DILIGENCIA: En plazo, en sesión de 30/07/2015, aprobouse definitivamente este documento, en cumprimento de la orden definitivamente de mancomunación do Corgo, O Corgo, 3 de agosto de 2015. EL SECRETARIO: FDO: Marco Antonio García Caballán Sangü.

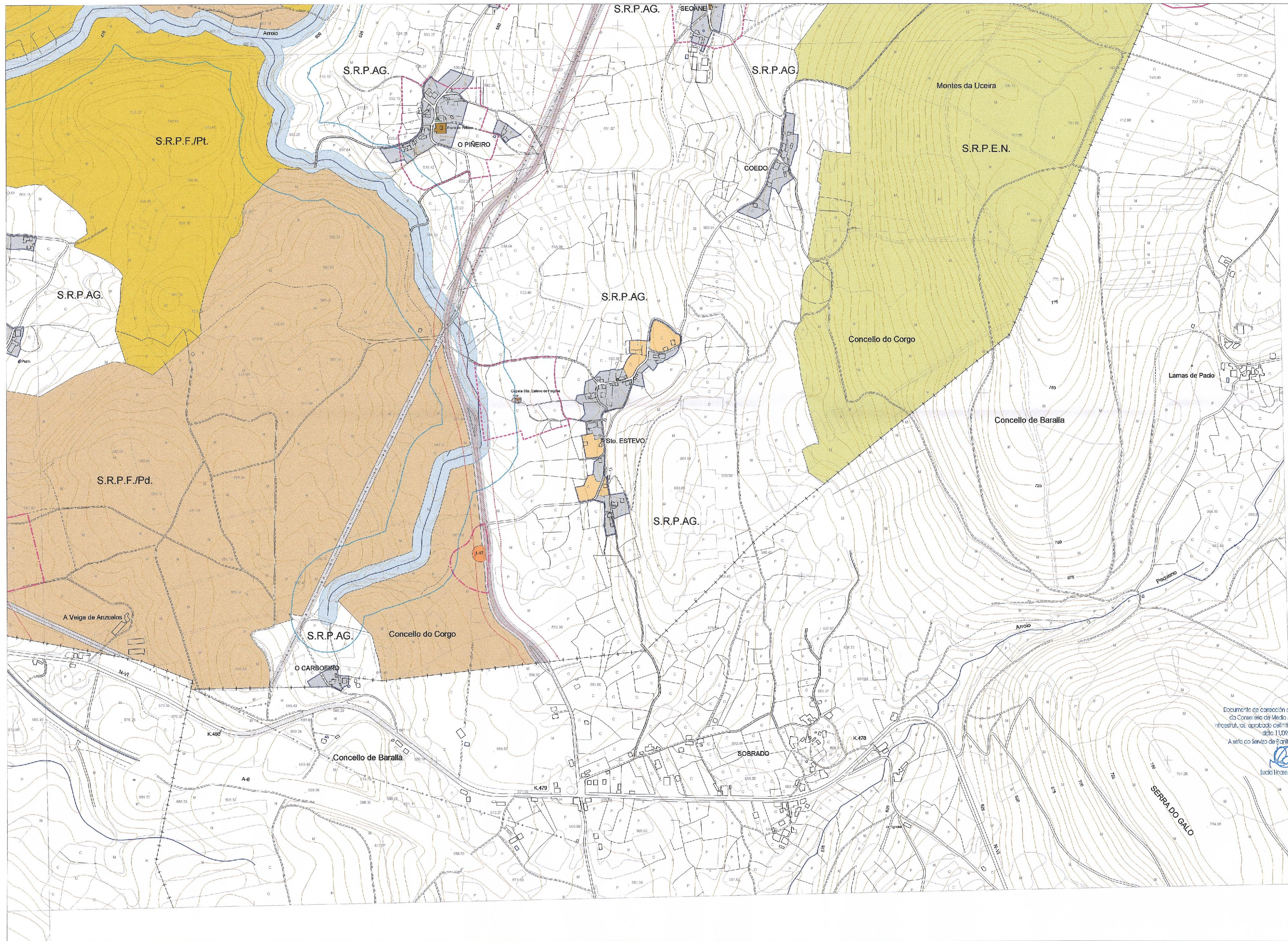

PLAN XERAL DE ORDENACIÓN MUNICIPAL
CONCELLO DO CORGO

	01	02			
	03	04	05		
	06	07	08	09	10
	11	12	13	14	15
16	17	18	19	20	21
22	23	24	25	26	
27	28	29	30	31	
32	33	34	35		

CLASIFICACIÓN DO SOLO

SOLO URBANO

- SOLO URBANO
- SOLO URBANIZABLE DELIMITADO
S.U.D.R. (Solo Urbanizable Delineado Residencial)
S.U.D.I. (Solo Urbanizable Delineado Industrial)
- SOLO URBANIZABLE NON DELIMITADO
S.U.N.D.R. (Solo Urbanizable Non Delineado Residencial)
S.U.N.D.I. (Solo Urbanizable Non Delineado Industrial)
- SOLO URBANIZABLE NON DELIMITADO INDUSTRIAL

SOLO DE NÚCLEO RURAL

- DELIMITACIÓN DE NÚCLEO RURAL
- NÚCLEO RURAL HISTÓRICO - TRADICIONAL
- NÚCLEO RURAL COMÚN
- P.E.M.N.R.
Plan Especial de Melhora de Núcleo Rural
(Aprobado Definitivamente 01-09-2005)

SOLO RÚSTICO

- S.R.P.AG.
Solo Rústico de Protección Agropecuaria
- S.R.P.F./Pd.
Solo Rústico de Protección Forestal Productor
- S.R.P.F./Pr.
Solo Rústico de Protección Forestal Protector
- S.R.P.E.N.
Solo Rústico de Protección de Espacios Naturais
- S.R.P.CO.
Solo Rústico de Protección Ordinaria
- S.R.P.AJ.
Solo Rústico de Protección de Augas
- LIÑA DE POLICIA (100m.)
- S.R.P.I.
Solo Rústico de Protección de Infraestruturas
- LIÑA DE AFECTACIÓN DE ESTRADAS

PATRIMONIO

- XACEMENTOS ARQUEOLÓXICOS PROTECCIÓN INTEGRAL GI-1
- ÁREA DE PROTECCIÓN GI-2 (Xacementos arqueolóxicos)
- ZONA DE RESPECTO DE ELEMENTO C/1 (ALCALFALCO)
- ELEMENTO CATALOGADO

SISTEMAS XERAIS

- SISTEMA XERAL DE COMUNICACIÓN
- SISTEMA XERAL DE EQUIPAMENTOS
- SISTEMA XERAL DE ESPACIOS LIBRES E ZONAS VERDES

DOTACIÓN LOCALS

- EQUIPAMENTO LOCAL
- ZONA VERDE LOCAL

DILIGENCIA: El pleno, en sesión de 30/07/2015, aprobó provisionalmente este documento, en cumplimiento de lo ordenado en el artículo 19.3 de la Ley 7/2015, de 20 de mayo, por la que se aprobó definitivamente de manera parcial el PXOII del Corgo, de 3 de agosto de 2015.
 E. SECRETARÍA
 FDO: Marco Antonio Garcia Gabián Sanjil

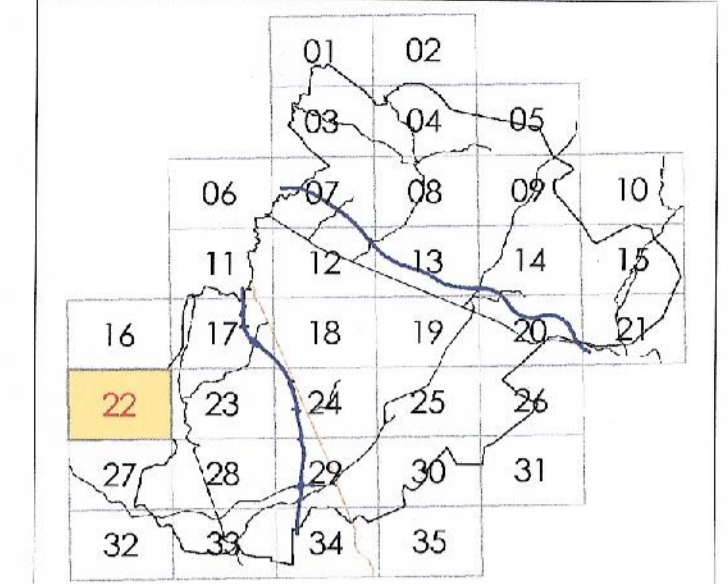

CLASIFICACIÓN DO SOLO

SOLO URBANO

- SOLO URBANO
- SOLO URBANIZABLE DELIMITADO
S.U.D.R. (Solo Urbanizable Delimitado Residencial)
S.U.D.I. (Solo Urbanizable Delimitado Industrial)
- SOLO URBANIZABLE NON DELIMITADO
S.U.R.D.N. (Solo Urbanizable Non Delimitado Residencial)
S.U.R.D.T. (Solo Urbanizable Non Delimitado Terrestre)
- SOLO URBANIZABLE NON DELIMITADO INDUSTRIAL

SOLO DE NÚCLEO RURAL

- DELIMITACIÓN DE NÚCLEO RURAL
- NÚCLEO RURAL HISTÓRICO - TRADICIONAL
- NÚCLEO RURAL COMÚN
- P.E.M.N.R.
Plan Especial de Melhora de Núcleo Rural
(Aprobado Definitivamente 01-08-2005)

SOLO RÚSTICO

- S.R.P.A.G.
Solo Rústico de Protección Agropecuaria
- S.R.P.F./Pt.
Solo Rústico de Protección Forestal Productor
- S.R.P.F.Pt.
Solo Rústico de Protección Forestal Protector
- S.R.P.E.N.
Solo Rústico de Protección de Espacios Naturales
- S.R.P.O.
Solo Rústico de Protección Ordinaria
- S.R.P.A.U.
Solo Rústico de Protección de Augas
- LIÑA DE POLICIA (100m.)
- S.R.P.I.
Solo Rústico de Protección de Infraestruturas
- LIÑA DE AFECCIÓN DE ESTRADAS

PATRIMONIO

- XACEMENTOS ARQUEOLÓXICOS
PROTECCIÓN INTEGRAL G1-1
- ÁREA DE PROTECCIÓN G1-2
(Xacementos arqueolóxicos)
- ZONA DE RESPECTO DE ELEMENTO CATALOGADO
- ELEMENTO CATALOGADO

SISTEMAS XERAIS

- SISTEMA XERAL DE EQUIPAMENTOS
- SISTEMA XERAL DE ESPACIOS LIBRES E ZONAS VERDES

DOTACIÓNIS LOCAIS

- EQUIPAMENTO LOCAL
- ZONA VERDE LOCAL

DILIGENCIA: El plano en sesión de 30/07/2015, aprorobado provisionalmente este documento, en cumplimiento de la orden 19/25/2015, do la CHATI, por la que se aprorobó definitivamente de manera parcial el PXOM del Corgo.
O Corgo, 3 de agosto de 2015.
EL GOBERNADOR:
DFO: Rafael Antonio García Gabián Sargull



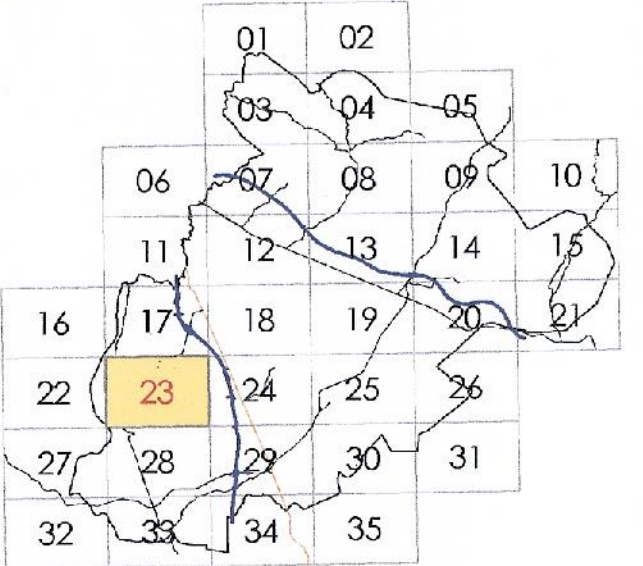
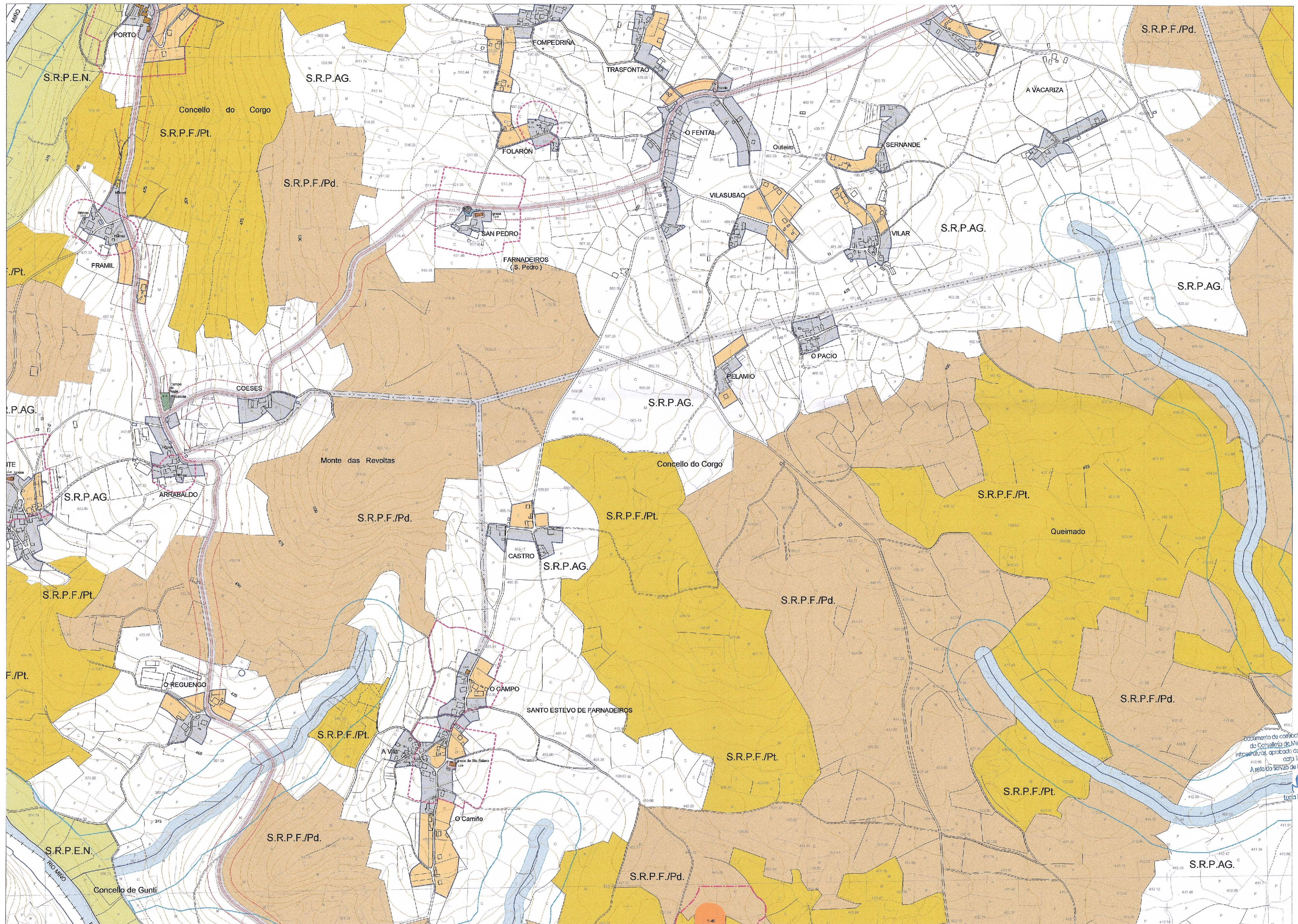

CLASIFICACIÓN DO SOLO

SOLO URBANO

- SOLO URBANO
- SOLO URBANIZABLE DELIMITADO
S.U.D.R. (Solo Urbanizable Delimitado Residencial)
S.U.D.I. (Solo Urbanizable Delimitado Industrial)
- SOLO URBANIZABLE NON DELIMITADO
S.U.R.N.D.R. (Solo Urbanizable Non Delimitado Residencial)
S.U.R.N.D.I. (Solo Urbanizable Non Delimitado Industrial)
- SOLO URBANIZABLE NON DELIMITADO INDUSTRIAL

SOLO DE NÚCLEO RURAL

- DELIMITACIÓN DE NÚCLEO RURAL
- NÚCLEO RURAL HISTÓRICO - TRADICIONAL
- NÚCLEO RURAL DOMINIO
- P.E.M.N.R.
Plan Especial de Melhora de Núcleo Rural
(Aprobado Definitivamente 01-08-2005)

SOLO RÚSTICO

- S.R.P.AG.
Solo Rústico de Protección Agropecuaria
- S.R.P.F./Pd.
Solo Rústico de Protección Forestal Productor
- S.R.P.F./Pt.
Solo Rústico de Protección Forestal Protector
- S.R.P.E.N.
Solo Rústico de Protección de Espacios Naturais
- S.R.P.O.
Solo Rústico de Protección Ordinaria
- S.R.P.AU.
Solo Rústico de Protección de Augas
- LÍNEA DE POLICÍA (100m.)
- S.R.P.I.
Solo Rústico de Protección de Infraestruturas
- LÍNEA DE AFECCIÓN DE ESTRADAS

PATRIMONIO

- XACIMENTOS ARQUEOLÓXICOS
PROTECCIÓN INTEGRAL G1-1
- ÁREA DE PROTECCIÓN G1-2
(Xacementos arqueolóxicos)
- ZONA DE RESPECTO DE ELEMENTO CATALOGADO
- ELEMENTO CATALOGADO

SISTEMAS XERAIS

- SISTEMA XERAL DE COMUNICACIÓN
- SISTEMA XERAL DE EQUIPAMENTOS
- SISTEMA XERAL DE ESPACIOS LIBRES E ZONAS VERDES

DOTACIÓNES LOCAIS

- EQUIPAMENTO LOCAL
- ZONA VERDE LOCAL

Documento de clasificación do Solo do 19/05/2015 do Consello de Medio Ambiente, Territorio e Infraestruturas, aprobado definitivamente polo Pleno do Concello do Corgo, o 11/08/2015.
Axenda do Servizo de Planificación Urbanística nº 11.
toda Linares Yáñez

DILIGENCIA: El plano, en sesión de 30/07/2015, aprobó provisionalmente este documento, en cumplimiento de la orden 19/05/2015, de la CHAI, por la que se aprobó definitivamente de manera parcial el P.O.M.U. del Corgo, O Corgo, o 3 de agosto de 2015.
EL SECRETARIO:
FDO: Marco Antonio Garcia Gabián Sangli

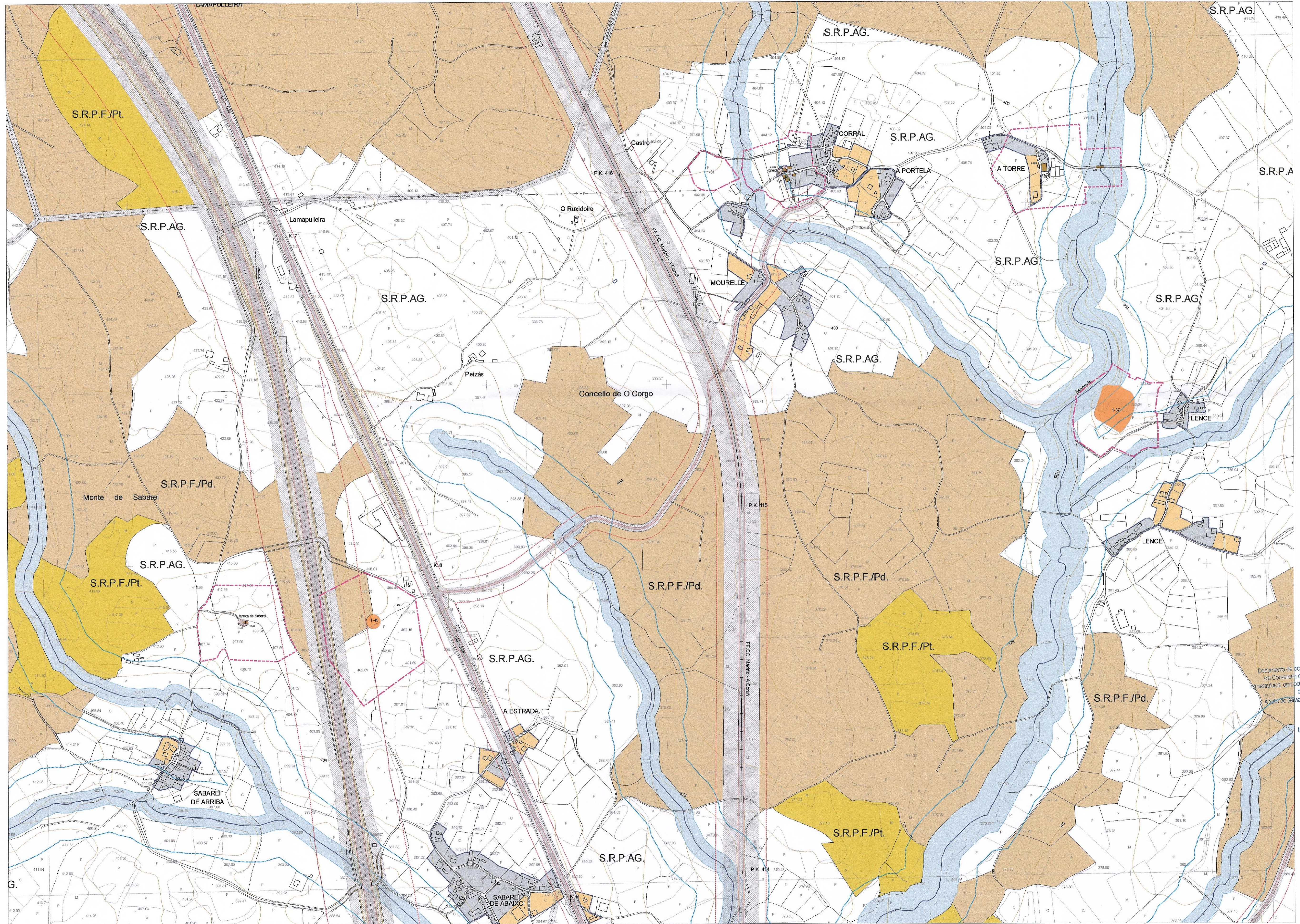

PLAN XERAL DE ORDENACIÓN MUNICIPAL
CONCELLO DO CORGO

01	02
03	04
05	06
07	08
09	10
11	12
13	14
15	16
17	18
19	20
21	22
23	24
25	26
27	28
29	30
31	32
33	34
35	36

CLASIFICACIÓN DO SOLO

SOLO URBANO

- SOLO URBANO
- SOLO URBANIZABLE DELIMITADO (S.U.D.F. (Solo Urbanizable Delimitado Residencial) S.U.I.A. (Solo Urbanizable Industrial))
- SOLO URBANIZABLE NON DELIMITADO (S.U.N.D.F. (Solo Urbanizable Non Delimitado Residencial) S.U.N.D.I.T. (Solo Urbanizable Non Delimitado Industrial))
- SOLO URBANIZABLE NON DELIMITADO INDUSTRIAL

SOLO DE NÚCLEO RURAL

- DELIMITACIÓN DE NÚCLEO RURAL
- NÚCLEO RURAL HISTÓRICO - TRADICIONAL
- NÚCLEO RURAL COMÚN
- P.E.M.N.R. (Plan Especial de Melhora de Núcleo Rural (Aprobado Definitivamente 01-08-2005))

SOLO RÚSTICO

- S.R.P.A.G. (Solo Rústico de Protección Agropecuaria)
- S.R.P.F./Pd (Solo Rústico de Protección Forestal Productor)
- S.R.P.F./P (Solo Rústico de Protección Forestal Protector)
- S.R.P.E.N. (Solo Rústico de Protección de Espacios Naturais)
- S.R.P.O. (Solo Rústico de Protección Ordinaria)
- S.R.P.A.U. (Solo Rústico de Protección de Augas)
- S.R.P.I. (Solo Rústico de Protección de Infraestruturas)

PATRIMONIO

- XACEMENTOS ARQUEOLÓXICOS PROTECCIÓN INTEGRAL GII-1
- ÁREA DE PROTECCIÓN GII-2 (Xacementos arqueolóxicos)

SISTEMAS XERAIS

- SISTEMA XERAL DE COMUNICACIÓN
- SISTEMA XERAL DE EQUIPAMENTOS
- SISTEMA XERAL DE ESPACIOS LIBRES E ZONAS VERDES

DOTACIÓN LOCALS

- EQUIPAMENTO LOCAL
- ZONA VERDE LOCAL

LEGENDA

- LIÑA DE POLICIA (100m.)
- LIÑA DE AFECCIÓN DE ESTRADAS

Documentación de referencia:
 Documento de corrección do C.O. do 19/03/2015
 da Consellería do Medio Ambiente, Territorio e Infraestruturas, aprobado definitivamente o 11/09/2015.
 Aprobado definitivamente o 11/09/2015.
 Aprobado definitivamente o 11/09/2015.
 Aprobado definitivamente o 11/09/2015.

ELABORADO POR: LUCIO LINARES YÁÑEZ

DILIGENCIA: El plano, en sesión do 30/07/2015, aprobó provisionalmente este documento, en cumprimento de la orden 19/03/2015, de la CMAT, por la que se aprobó definitivamente de maneira parcial el PXOM del Corgo.
 O Corgo, 3 de agosto de 2015.
 EL SECRETARIO: FCO: Marco Antonio García Gabián Sangre

FOLLA 1/5000 : 98-52
Nº PLANO 24
DI. 1/5000

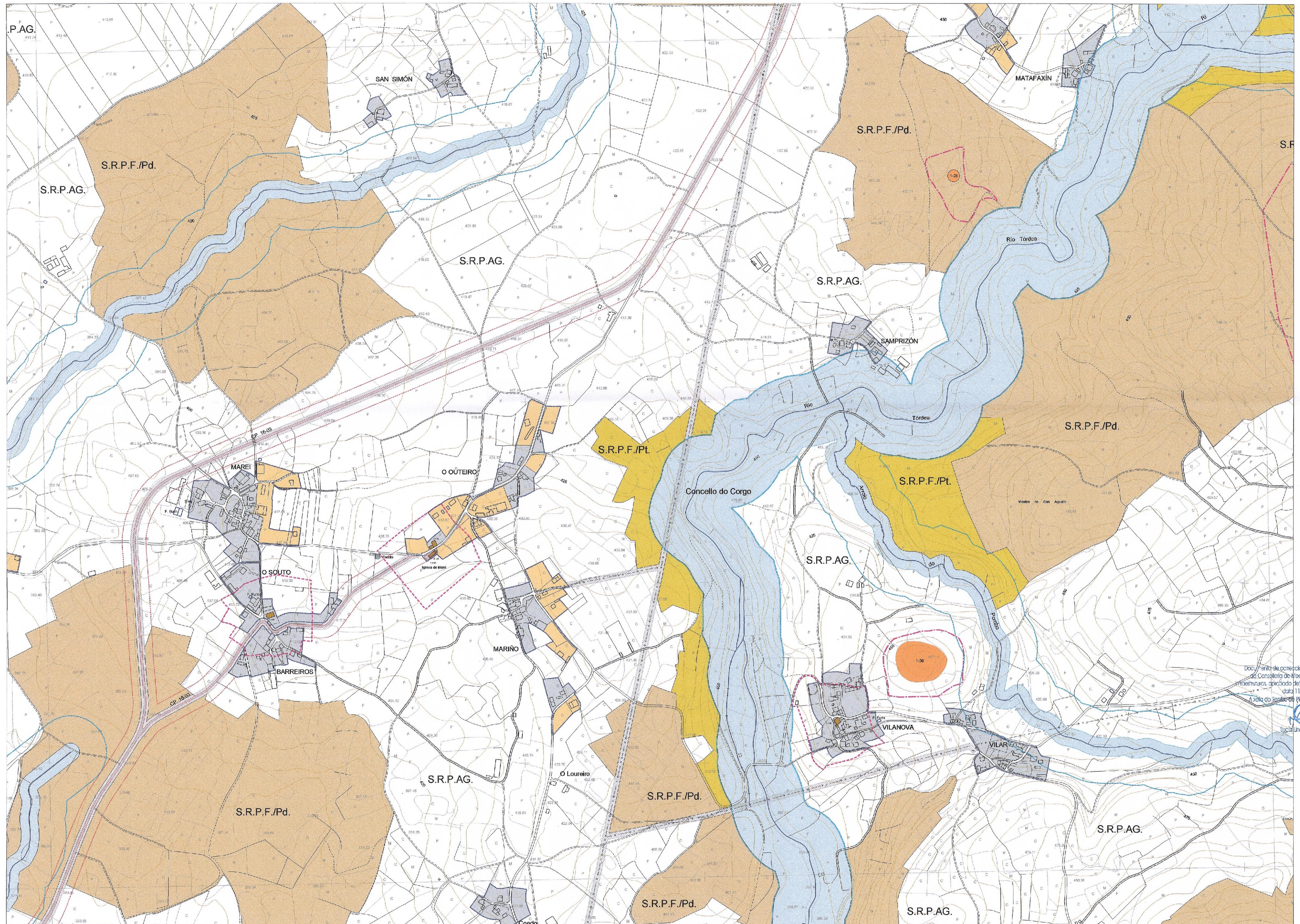

PLAN XERAL DE ORDENACIÓN MUNICIPAL
CONCELLO DO CORGO

01 02
 03 04 05
 06 07 08 09 10
 11 12 13 14 15
 16 17 18 19 20 21
 22 23 24 25 26
 27 28 29 30 31
 32 33 34 35

CLASIFICACIÓN DO SOLO

SOLO URBANO

- SOLO URBANO
- SOLO URBANIZABLE DELIMITADO (S.U.D.R. (Solo Urbanizable Delimitado Residencial) S.U.D.I. (Solo Urbanizable Delimitado Industrial))
- SOLO URBANIZABLE NON DELIMITADO (S.U.N.D.R. (Solo Urbanizable Non Delimitado Residencial) S.U.N.D.I. (Solo Urbanizable Non Delimitado Industrial))
- SOLO URBANIZABLE NON DELIMITADO INDUSTRIAL

SOLO DE NÚCLEO RURAL

- DELIMITACIÓN DE NÚCLEO RURAL
- NÚCLEO RURAL HISTÓRICO - TRADICIONAL
- NÚCLEO RURAL COMÚN
- P.E.M.N.R. (Plan Especial de Mellora de Núcleo Rural) (Aprobado Definitivamente 01-26-2005)

SOLO RÚSTICO

- S.R.P.AG. Solo Rústico de Protección Agropecuaria
- S.R.P.F./Pd Solo Rústico de Protección Forestal Productor
- S.R.P.F./Pt Solo Rústico de Protección Forestal Protector
- S.R.P.E.N. Solo Rústico de Protección de Espacios Naturales
- S.R.P.D. Solo Rústico de Protección Ordinaria
- S.R.P.AU. Solo Rústico de Protección de Augas
- S.R.P.I. Solo Rústico de Protección de Infraestruturas

PATRIMONIO

- XACEMENTOS ARQUEOLÓXICOS PROTECCIÓN INTEGRAL GII-1
- ÁREA DE PROTECCIÓN GII-2 (Xacementos arqueolóxicos)
- ZONA DE RESPECTO DE ELEMENTO CATALOGADO
- ELEMENTO CATALOGADO

SISTEMAS XERAIS

- SISTEMA XERAL DE COMUNICACIÓN
- SISTEMA XERAL DE EQUIPAMENTOS
- SISTEMA XERAL DE ESPAZOS LIBRES E ZONAS VERDES

DOTACIÓN LOCALS

- EQUIPAMENTO LOCAL
- ZONA VERDE LOCAL

DILIGENCIA: El pleno, en sesión de 30/07/2015, aprobó provisionalmente este documento, en cumplimiento de lo ordenado por el artículo 190 bis 2 del R.D.L. 1/2015, de 11 de febrero, por el que se aprobó definitivamente de manera parcial el PXOM del Corgo.
 O Corgo, 3 de agosto de 2015.
 EL SECRETARIO:
 FDO: María Antonia García Gabián Sanggal

CLASIFICACIÓN DO SOLO DO TERMO MUNICIPAL

FOLLA 1/5000 : 98-53

25

DIRECTOR DO EQUIPO : ANTONIO DE VEGA RODRIGUEZ, ARQUITECTO

E: 1/5000

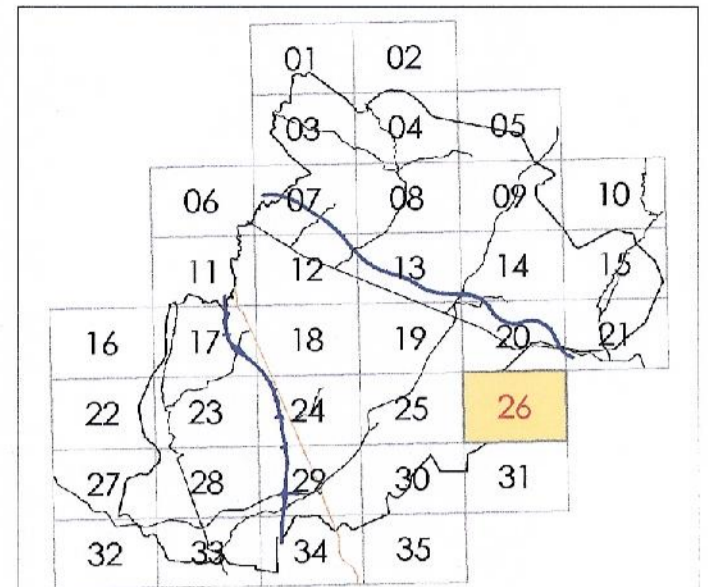
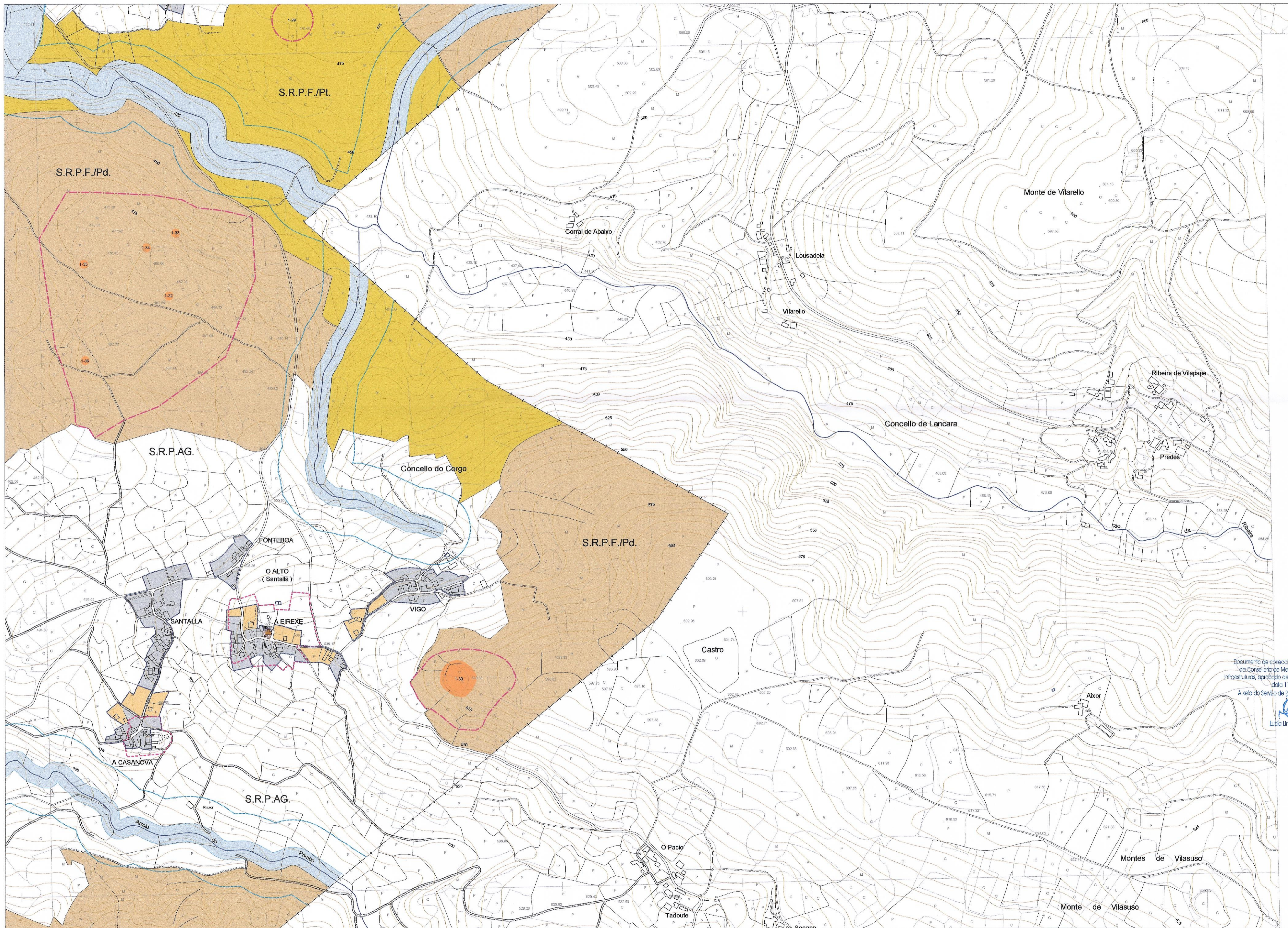

CLASIFICACIÓN DO SOLO

SOLO URBANO

- SOLO URBANO
- SOLO URBANIZABLE DELIMITADO
S.U.R. (Solo Urbanizable Delimitado Residencial)
S.U.I. (Solo Urbanizable Delimitado Industrial)
- SOLO URBANIZABLE NON DELIMITADO
S.U.R.N.D. (Solo Urbanizable Non Delimitado Residencial)
S.U.I.N.D. (Solo Urbanizable Non Delimitado Industrial)
- SOLO URBANIZABLE NON DELIMITADO INDUSTRIAL

SOLO DE NÚCLEO RURAL

- DELIMITACIÓN DE NÚCLEO RURAL
- NÚCLEO RURAL HISTÓRICO-TRADICIONAL
- NÚCLEO RURAL COMÚN
- P.E.M.N.R.
Plan Especial de Melhoria do Núcleo Rural
(Aprobado Definitivamente 01-06-2005)

SOLO RÚSTICO

- S.R.P.AG.
Solo Rústico de Protección Agropecuaria
- S.R.P.F.Pd.
Solo Rústico de Protección Forestal Produtor
- S.R.P.F.Pt.
Solo Rústico de Protección Forestal Protector
- S.R.P.E.N.
Solo Rústico de Protección de Espacios Naturais
- S.R.P.O.
Solo Rústico de Protección Ordinaria
- S.R.P.AU.
Solo Rústico de Protección de Augas
- LIÑA DE POLICIA (100m)
- S.R.P.I.
Solo Rústico de Protección de Infraestruturas
- LIÑA DE AFECTACIÓN DE ESTRADAS

PATRIMONIO

- XACEMENTOS ARQUEOLÓXICOS PROTECCIÓN INTEGRAL GI-1
- ÁREA DE PROTECCIÓN GI-2 (Xacimentos arqueolóxicos)
- ZONA DE RESPECTO DE ELEMENTO CATALOGADO
- ELEMENTO CATALOGADO

SISTEMAS XERAIS

- SISTEMA XERAL DE COMUNICACIONES
- SISTEMA XERAL DE EQUIPAMENTOS
- SISTEMA XERAL DE ESPACIOS LIBRES E ZONAS VERDES

DOTACIÓN LOCAIS

- EQUIPAMENTO LOCAL
- ZONA VERDE LOCAL

DILIGENCIA: El plano, en sesión de 30/07/2015, aprobó provisionalmente este documento, en cumplimiento de la orden 19/05/2015, de la CHAT, por la que se aprobó definitivamente de manera parcial el PXOM del Corgo.
O Corgo, 3 de agosto de 2015.
E. S. R. E. F. R. I. O.:
FDO: Marco Antonio Garcia Gabián Sangil

Documento de creación do Plano de Ordenación Municipal do Concello do Corgo, elaborado polo Servizo de Medio Ambiente, Territorio e Infraestruturas, aprobado definitivamente polo Pleno do Concello do Corgo o día 11/09/2015.
A xeira do Servizo de Planificación Urbanística III

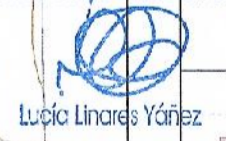

Luiso Linares Yáñez

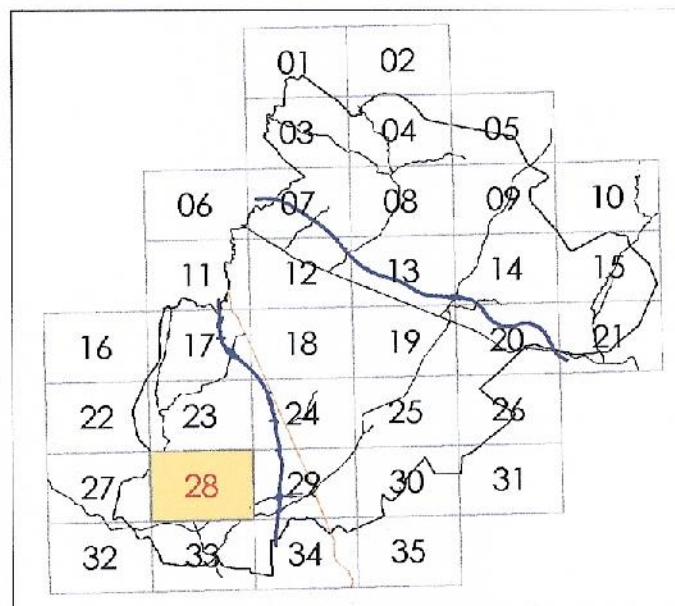

CLASIFICACIÓN DO SOLO

- SOLO URBANO**
- SOLO URBANO
 - SOLO URBANIZABLE DELIMITADO (S.U.D.R. (Solo Urbanizable Delineado Residencial) S.U.D.I. (Solo Urbanizable Delineado Industrial))
 - SOLO URBANIZABLE NON DELIMITADO (S.U.R.N.D.R. (Solo Urbanizable Non Delineado Residencial) S.U.R.N.D.T. (Solo Urbanizable Non Delineado Tecnico))
 - SOLO URBANIZABLE NON DELIMITADO INDUSTRIAL
- SOLO DE NÚCLEO RURAL**
- DELIMITACIÓN DE NÚCLEO RURAL
 - NÚCLEO RURAL: HISTÓRICO - TRADICIONAL
 - NÚCLEO RURAL: COMÚN
 - P.E.M.N.R. Plan Especial de Melhora de Núcleo Rural (Aprobado Definitivamente 01-03-2006)
- SOLO RÚSTICO**
- S.R.P.A.G. Solo Rústico de Protección Agropecuaria
 - S.R.P.F./Pd Solo Rústico de Protección Forestal Productor
 - S.R.P.F./Pr Solo Rústico de Protección Forestal Protector
 - S.R.P.E.N. Solo Rústico de Protección de Espacios Naturais
 - S.R.P.O. Solo Rústico de Protección Ordinaria
 - S.R.P.A.U. Solo Rústico de Protección de Augas
 - LIÑA DE POLICIA (100m)
 - S.R.P.I. Solo Rústico de Protección de Infraestruturas
 - LIÑA DE AFECIÓN DE ESTRADAS
- PATRIMONIO**
- XACEMENTOS ARQUEOLÓXICOS PROTECCIÓN INTEGRAL GI-1
 - ÁREA DE PROTECCIÓN GI-2 (Xacementos arqueolóxicos)
 - ZONA DE RESPECTO DE ELEMENTO CATALOGADO
 - ELEMENTO CATALOGADO
- SISTEMAS XERAIS**
- SISTEMA XERAL DE COMUNICACIÓN
 - SISTEMA XERAL DE EQUIPAMENTOS
 - SISTEMA XERAL DE ESPACIOS LIBRES E ZONAS VERDES
- DOTACIÓN**
- EQUIPAMENTO LOCAL
 - ZONA VERDE LOCAL

DOSENTADO DE COLECCIÓN EN OBRAS DE 1980
da Consellería de Medio Ambiente, Territorio e Infraestruturas, aproba definitivamente pola mesma data o 11/09/2015
Aprobación definitiva de 11/09/2015
Aprobación definitiva de 11/09/2015

ELABORACIÓN: El plano, en sesión de 30/07/2015, aprobó provisionalmente este documento, en cumplimiento de la orden 15/05/2015, de la CHATL, por la que se aprueba definitivamente de manera parcial el P.O.M.U. del Concello do Corgo.
EXCMO. DEPUTADO EN XERAR: EL SECRETARIO: FDO: Marco Antonio Garcia Gabillán Sangüe

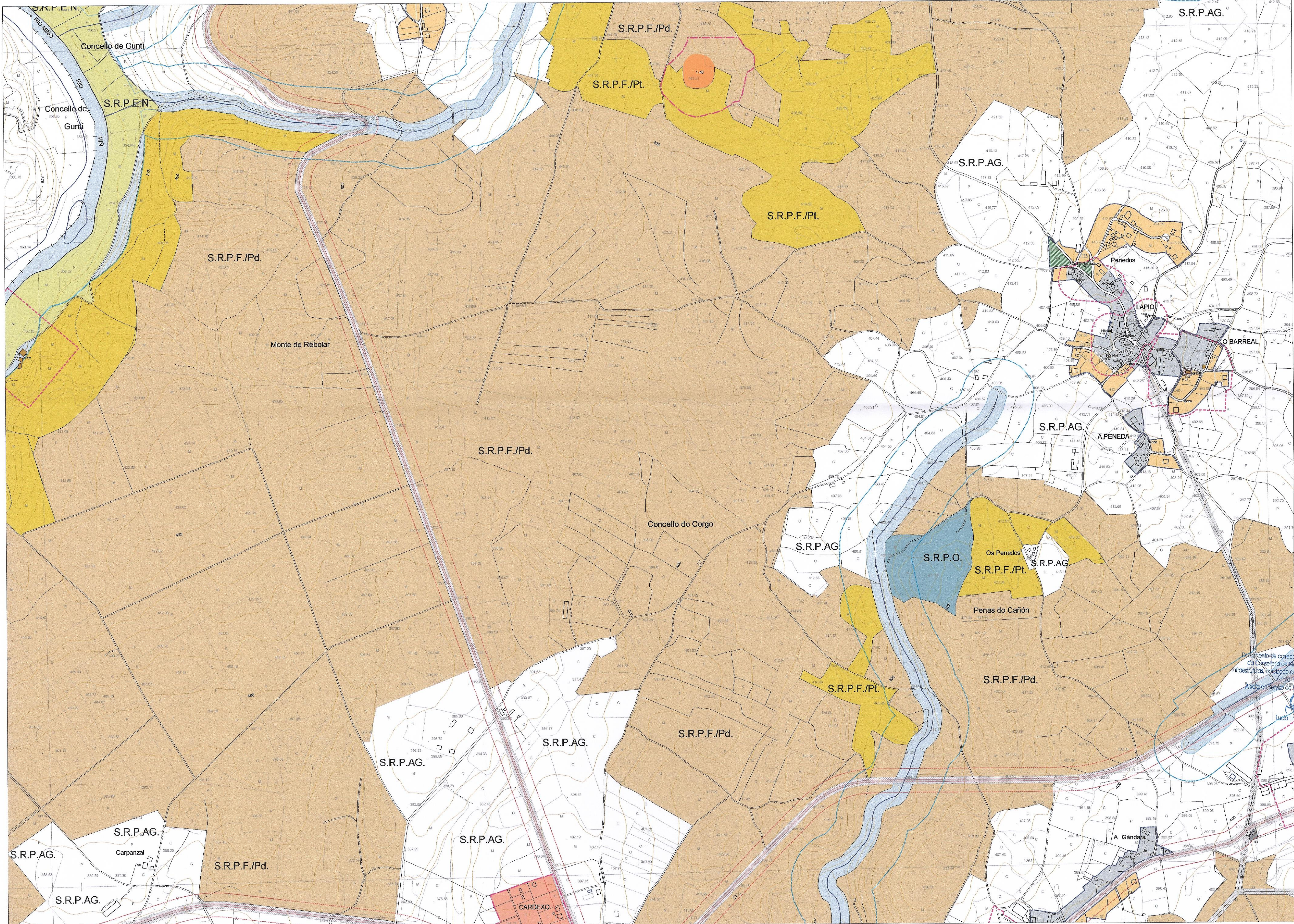

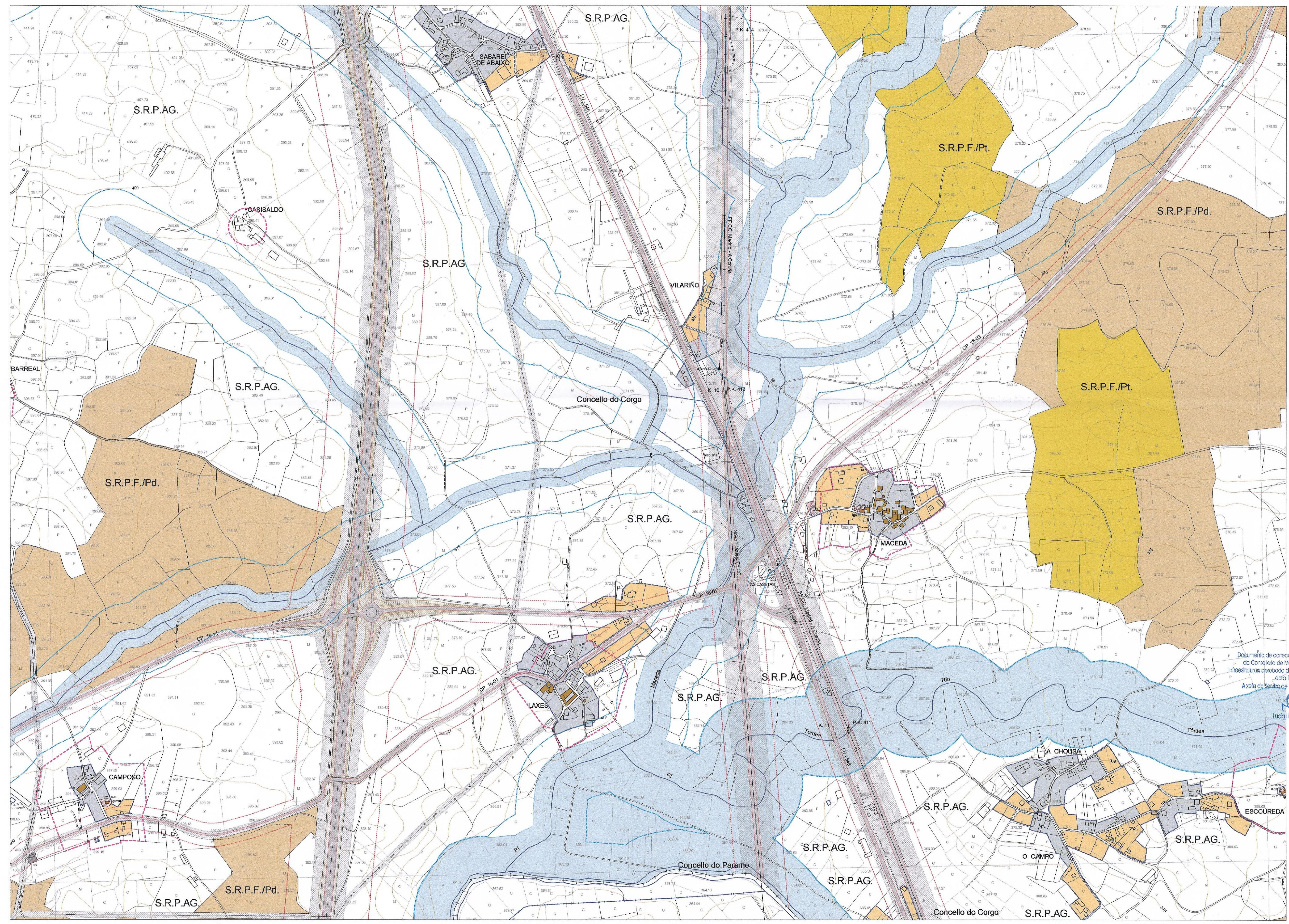
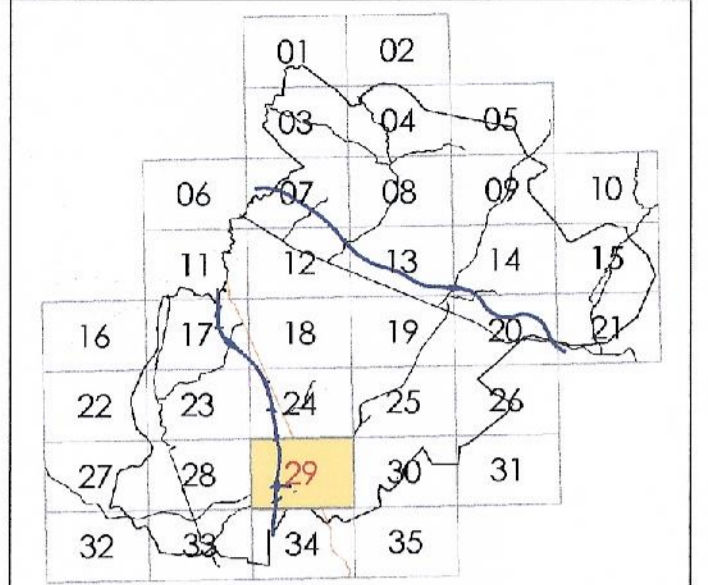

CLASIFICACIÓN DO SOLO

SOLO URBANO

- SOLO URBANO
- SOLO URBANIZABLE NON DELIMITADO
- S.U.R.N.D.I. (Solo Urbanizable Non Delimitado Terciario)
- SOLO URBANIZABLE DELIMITADO INDUSTRIAL
- SOLO URBANIZABLE NON DELIMITADO INDUSTRIAL

SOLO DE NÚCLEO RURAL

- DELIMITACIÓN DE NÚCLEO RURAL
- NÚCLEO RURAL HISTÓRICO - TRADICIONAL
- NÚCLEO RURAL COMÚN
- P.E.M.N.R. Plan Especial de Melhora de Núcleo Rural (Aprobado Delimitación 01-08-2008)

SOLO RÚSTICO

- S.R.P.A.G. Solo Rústico de Protección Agropecuaria
- S.R.P.F.A.I. Solo Rústico de Protección Forestal Productor
- S.R.P.F.P.T. Solo Rústico de Protección Forestal Protector
- S.R.P.E.N. Solo Rústico de Protección de Espaces Naturais
- S.R.P.O. Solo Rústico de Protección Ordinaria
- S.R.P.A.U. Solo Rústico de Protección de Augas
- LÍÑA DE POLICÍA (100m.)
- S.R.P.I. Solo Rústico de Protección de Infraestruturas
- LÍÑA DE AFECCIÓN DE ESTRADAS

PATRIMONIO

- XACEMENTOS ARQUEOLÓXICOS PROTECCIÓN INTEGRAL CH-1
- ÁREA DE PROTECCIÓN CH-2 (Xacementos arqueolóxicos)
- ZONA DE RESPECTO DE ELEMENTO CATALOXADO
- ELEMENTO CATALOGADO

SISTEMAS XERAIS

- SISTEMA XERAL DE COMUNICACIÓNS
- SISTEMA XERAL DE EQUIPAMENTOS
- SISTEMA XERAL DE ESPACIOS LIBRES E ZONAS VERDES

DOTACIÓNS LOCAIS

- EQUIPAMENTO LOCAL
- ZONA VERDE LOCAL

OLIGERCIA: El pleno, en sesión de 30/07/2015, aprobó provisionalmente este documento, en cumplimiento de lo ordenado el 19/05/2015, de la CMATII, por lo que se aprobó definitivamente de manera parcial el PXOM del Corgo. O Corgo, 3 de agosto de 2015. EL SECRETARIO: FDO: Marco Antonio García Gabiñán Sengul

CLASIFICACIÓN MUNICIPAL

FOLIA 1/5000 : 98-62

29

DIRECTOR DO EQUIPO : ANTONIO DE VEGA RODRIGUEZ ARQUITECTO

E : 1/5000

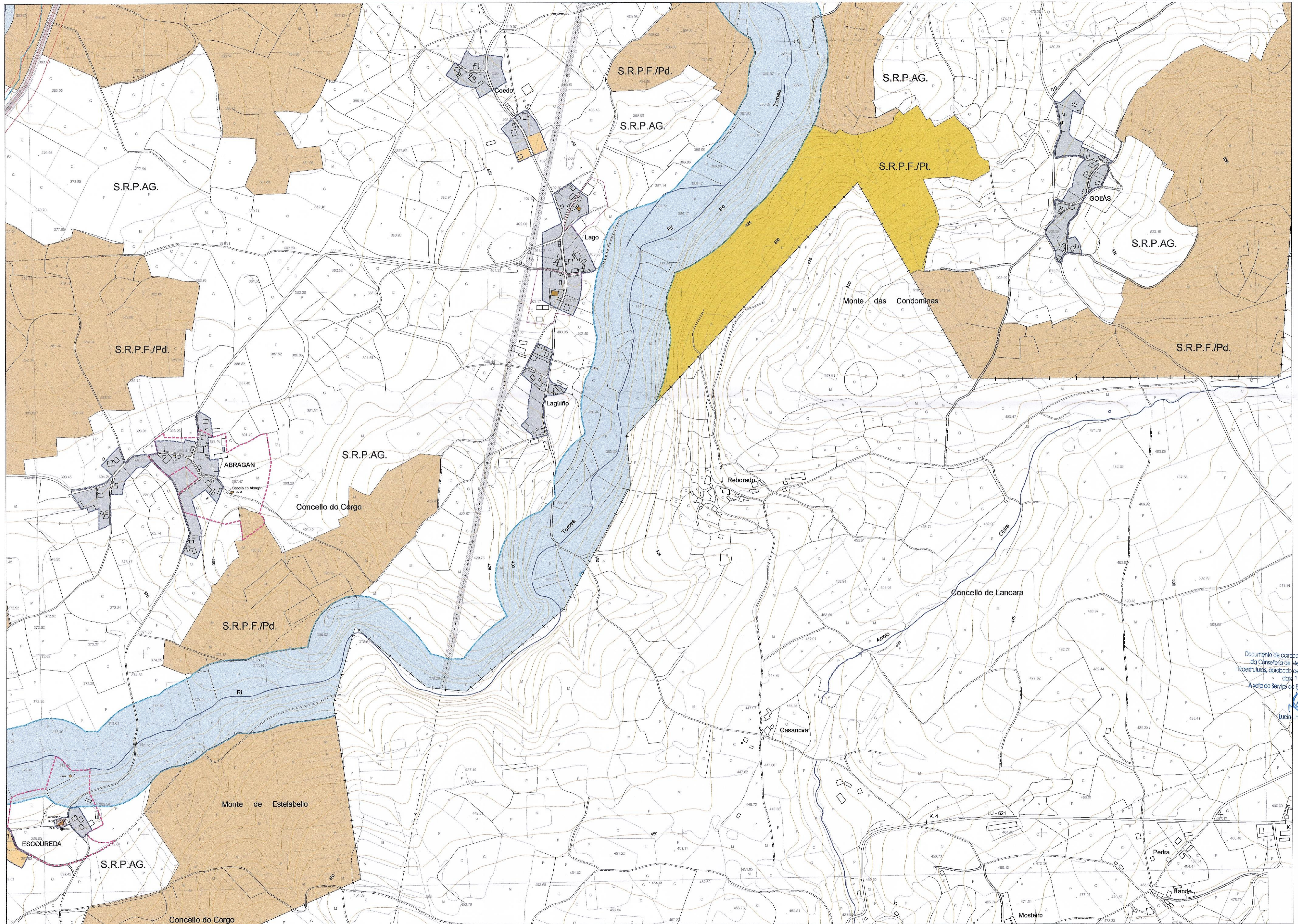

PLAN XERAL DE ORDENACIÓN MUNICIPAL
CONCELLO DO CORGO

01 02
 03 04 05
 06 07 08 09 10
 11 12 13 14 15
 16 17 18 19 20 21
 22 23 24 25 26
 27 28 29 30 31
 32 33 34 35

CLASIFICACIÓN DO SOLO

SOLO URBANO

- SOLO URBANO
- SOLO URBANIZABLE DELIMITADO (S.U.P.R. (Solo Urbanizable Delimitado Residencial) S.U.O.I. (Solo Urbanizable Delimitado Industrial))
- SOLO URBANIZABLE NON DELIMITADO (S.U.R.N.D.R. (Solo Urbanizable Non Delimitado Residencial) S.U.R.N.D.I. (Solo Urbanizable Non Delimitado Industrial))
- SOLO URBANIZABLE NON DELIMITADO INDUSTRIAL

SOLO DE NÚCLEO RURAL

- DELIMITACIÓN DE NÚCLEO RURAL
- NÚCLEO RURAL HISTÓRICO - TRADICIONAL
- NÚCLEO RURAL COMÚN
- P.E.M.N.R. (Plan Especial de Melhora de Núcleo Rural (Aprobado Definitivamente 01-09-2005))

SOLO RÚSTICO

- S.R.P.AG. Solo Rústico de Protección Agropecuaria
- S.R.P.F./Pd. Solo Rústico de Protección Forestal Productor
- S.R.P.F./Pt. Solo Rústico de Protección Forestal Protector
- S.R.P.E.N. Solo Rústico de Protección de Espacios Naturales
- S.R.P.O. Solo Rústico de Protección Ordinaria
- S.R.P.AU. Solo Rústico de Protección de Augas
- LIÑA DE POLICIA (100m.)
- S.R.P.I. Solo Rústico de Protección de Infraestruturas
- LIÑA DE AFECTACIÓN DE ESTRADAS

PATRIMONIO

- XACEMENTOS ARQUEOLÓXICOS PROTECCIÓN INTEGRAL G1-1
- ÁREA DE PROTECCIÓN G1-2 (Xacimentos arqueolóxicos)
- ZONA DE RESPECTO DE ELEMENTO CATALOGADO
- ELEMENTO CATALOGADO

SISTEMAS XERAIS

- SISTEMA XERAL DE COMUNICACIÓN
- SISTEMA XERAL DE EQUIPAMENTOS
- SISTEMA XERAL DE ESPACIOS LIBRES E ZONAS VERDES

DOTACIÓN LOCAL

- EQUIPAMENTO LOCAL
- ZONA VERDE LOCAL

DILIGENCIA: Este plano, en sesión de 19/05/2015, aprobada provisionalmente este documento, en cumprimento de la orden 19/05/2015, de la CMAT, por la que se aprobó definitivamente de manera parcial el PXOM del Corgo.

O Corgo, 3 de maio de 2015.
 EL SECREARIO
 Fdo: Marco Antonio García Gatellán Sardi

FOLLA 1/5000 : 98-63 **Nº FOLLA 30**

DIRECCIÓN DO EQUIPO : ANTONIO DE VEGA RODRIGUEZ, ARQUITECTO **E: 1/5000**

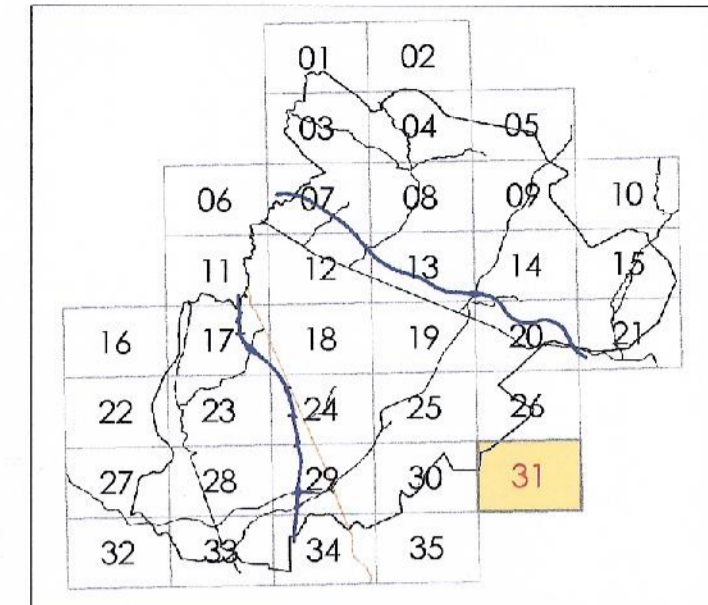
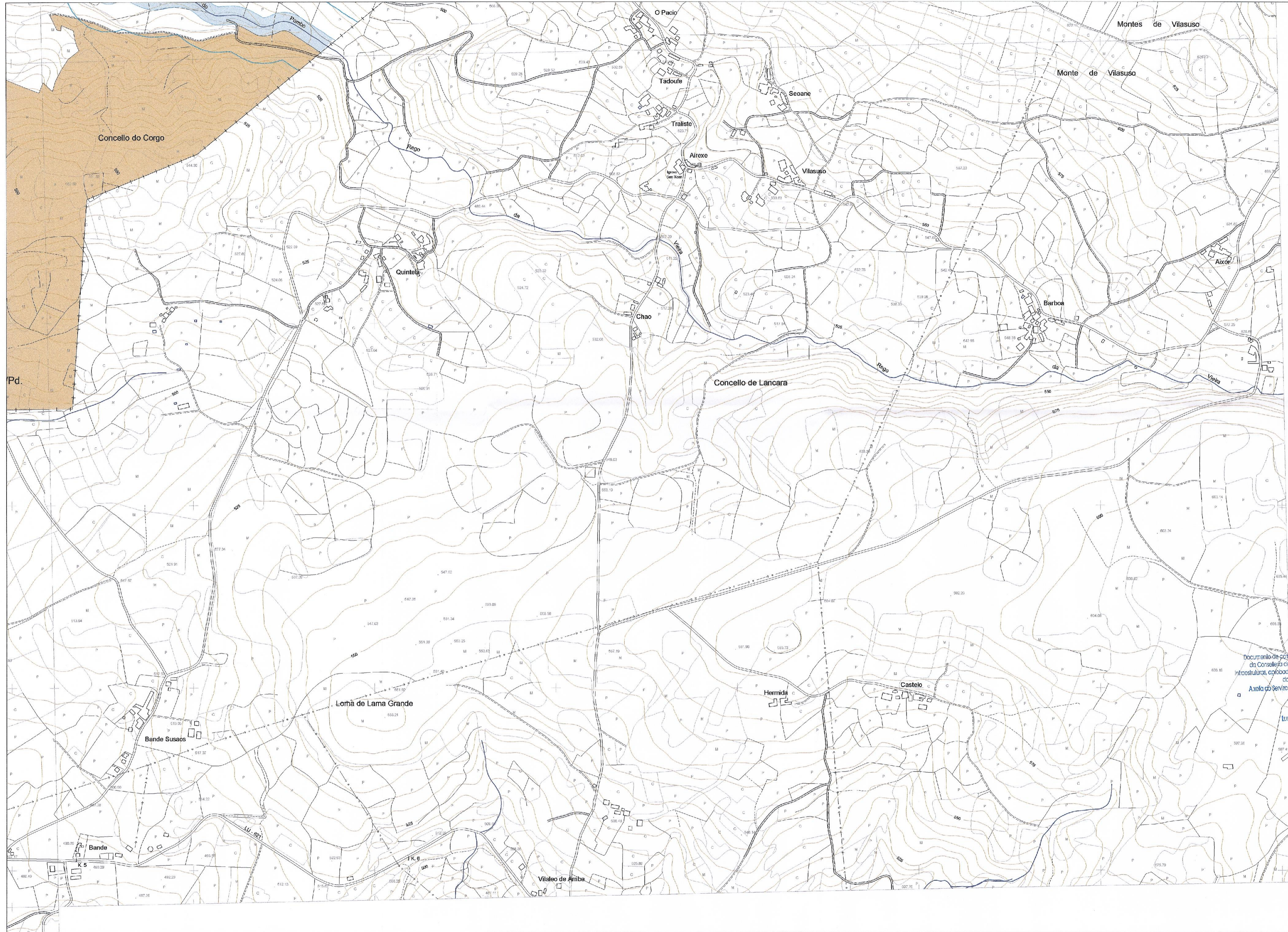

CLASIFICACIÓN DO SOLO

SOLO URBANO

- SOLO URBANO
- SOLO URBANIZABLE DELIMITADO
S.U.D.R. (Solo Urbanizable Delineado Residencial)
S.U.D.I. (Solo Urbanizable Delineado Industrial)
- SOLO URBANIZABLE NON DELIMITADO
S.U.R.N.D.R. (Solo Urbanizable Non Delineado Residencial)
S.U.R.N.D.I. (Solo Urbanizable Non Delineado Industrial)
- SOLO URBANIZABLE NON DELIMITADO INDUSTRIAL

SOLO DE NÚCLEO RURAL

- DELIMITACIÓN DE NÚCLEO RURAL
- NÚCLEO RURAL HISTÓRICO - TRADICIONAL
- NÚCLEO RURAL COMÚN
- P.E.M.N.R.
Plan Especial de Mellora de Núcleo Rural
(Aprobado Definitivamente 01-08-2005)

SOLO RÚSTICO

- S.R.P.A.G.
Solo Rústico de Protección Agropecuaria
- S.R.P.F.Pd
Solo Rústico de Protección Forestal Productor
- S.R.P.F.Pr
Solo Rústico de Protección Forestal Protector
- S.R.P.E.N.
Solo Rústico de Protección de Espacios Naturais
- S.R.P.O.
Solo Rústico de Protección Ordinaria
- S.R.P.A.U.
Solo Rústico de Protección de Augas
- LIÑA DE POLICIA (100m)
- S.R.P.I.
Solo Rústico de Protección de Infraestruturas
- LIÑA DE AFECCIÓN DE ESTRADAS

PATRIMONIO

- XACEMENTOS ARQUEOLÓXICOS
PROTECCIÓN INTERIOR (B1)
- ÁREA DE PROTECCIÓN (B2)
(Xacimentos arqueolóxicos)
- ZONA DE RESPECTO DE ELEMENTO CATALOXICO
- ELEMENTO CATALOGADO

SISTEMAS XERAIS

- SISTEMA XERAL DE COMUNICACIÓN
- SISTEMA XERAL DE EQUIPAMENTOS
- SISTEMA XERAL DE ESPACIOS LIBRES E ZONAS VERDES

DOTACIÓN LOCAL

- EQUIPAMENTO LOCAL
- ZONA VERDE LOCAL

DILIGENCIA: El plano, en sesión de 30/07/2015, aprobó provisionalmente este documento, en cumplimiento de la orden 15/001/2015, de la CMAT, por la que se aprobó definitivamente de manera parcial el PXOM del Corgo.
O Corgo, 23 de agosto de 2015.
EL SECRETARIO:
TDO: María Antonio García Gabilán Souto

Documento de protección da Odega 1500010 do Concello de Meas Caudas e infraestruturas, aprobado definitivamente por resolución do 11/09/2015.
A xefía do Servizo do Patrimonio Arqueolóxico.
Lucía Linares Vázquez

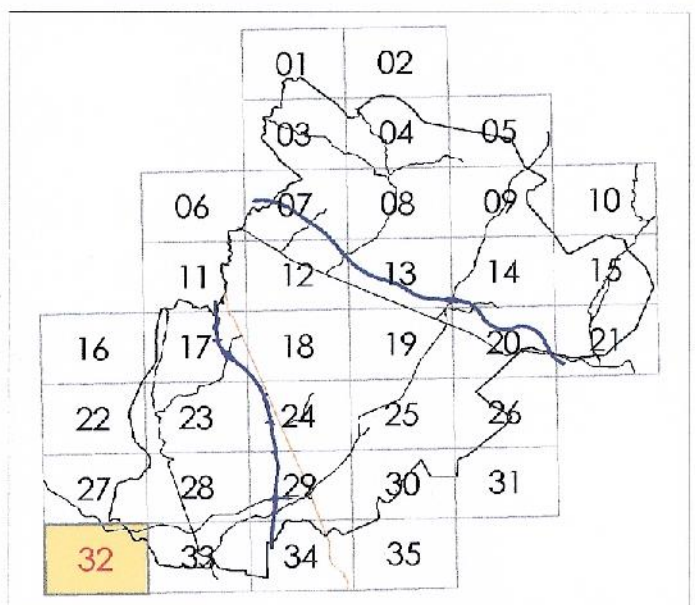
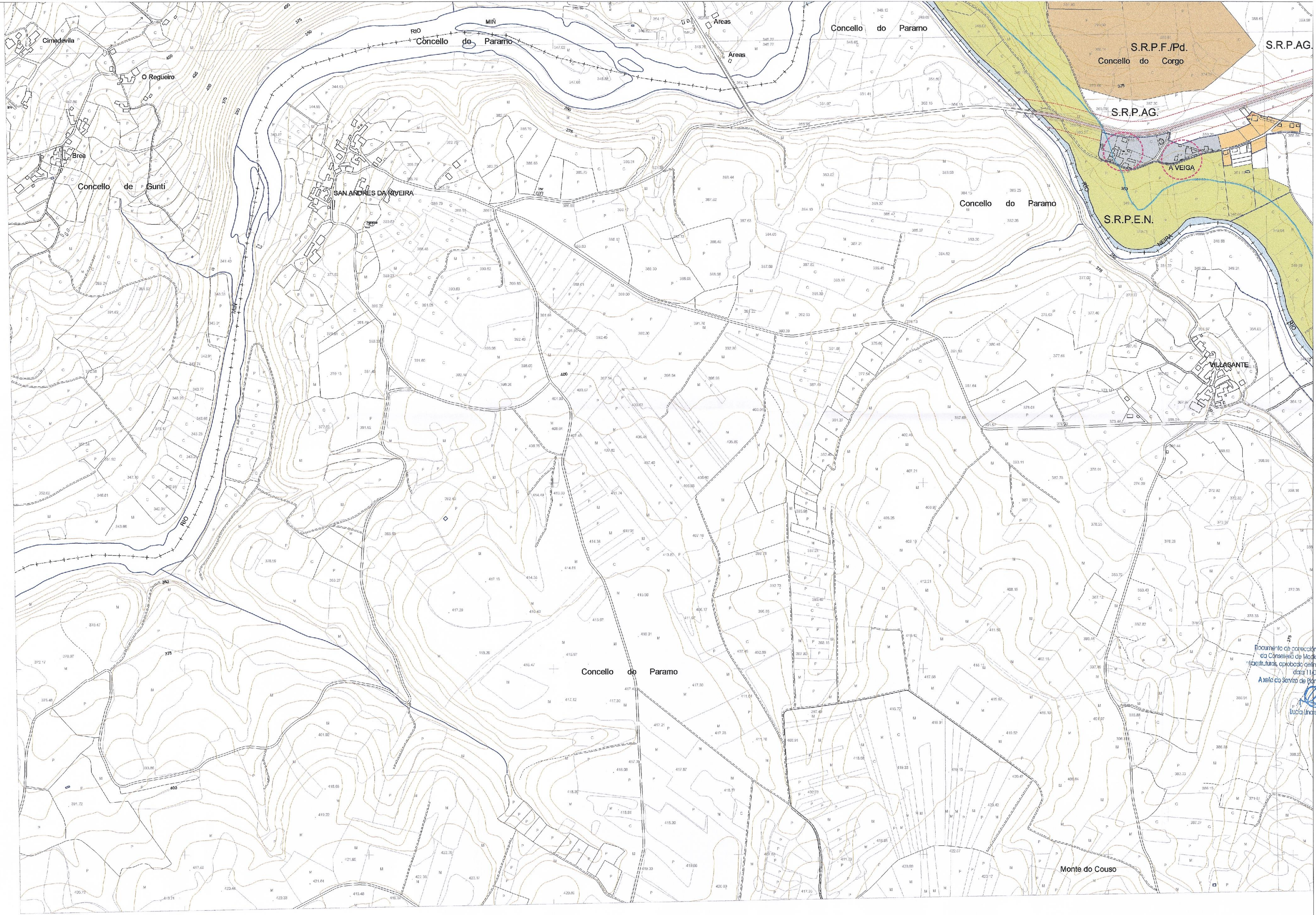

CLASIFICACIÓN DO SOLO

SOLO URBANO

- SOLO URBANO
- SOLO URBANIZABLE DELIMITADO
S.U.D.R. (Solo Urbanizable Delimitado Residencial)
S.U.I.I. (Solo Urbanizable Delimitado Industrial)
- SOLO URBANIZABLE NON DELIMITADO
S.U.N.D.R. (Solo Urbanizable Non Delimitado Residencial)
S.U.N.D.I. (Solo Urbanizable Non Delimitado Industrial)
- SOLO URBANIZABLE NON DELIMITADO INDUSTRIAL

SOLO DE NÚCLEO RURAL

- DELIMITACIÓN DE NÚCLEO RURAL
- NÚCLEO RURAL HISTÓRICO-TRADICIONAL
- NÚCLEO RURAL COMÚN
- P.E.M.N.R.
Plan Especial de Melhoria do Medio Rural
(Aprobado Definitivamente 01-08-2005)

SOLO RÚSTICO

- S.R.P.A.S.
Solo Rústico de Protección Agropecuaria
- S.R.P.F./Pd.
Solo Rústico de Protección Forestal Productor
- S.R.P.F.P.
Solo Rústico de Protección Forestal Protetor
- S.R.P.E.N.
Solo Rústico de Protección de Espacios Naturales
- S.R.P.O.
Solo Rústico de Protección Ordenaria
- S.R.P.A.U.
Solo Rústico de Protección de Augas
- LÍNEA DE POLICÍA (100m)
- S.R.P.I.
Solo Rústico de Protección de Infraestruturas
- LÍNEA DE AFECTACIÓN DE ESTRADAS

PATRIMONIO

- XACEMENTOS ARQUEOLÓXICOS
PROTECCIÓN INTRINSECA III-1
- ÁREA DE PROTECCIÓN GII-2
(Xacementos arqueolóxicos)
- ZONA DE RESPECTO DE ELEMENTO CATALOGADO
- ELEMENTO CATALOGADO

SISTEMAS XERAIS

- SISTEMA XERAL DE COMUNICACIÓN
- SISTEMA XERAL DE EQUIPAMENTOS
- SISTEMA XERAL DE ESPACIOS LIBRES E ZONAS VERDES

DOTACIÓN LOCALS

- EQUIPAMENTO LOCAL
- ZONA VERDE LOCAL

DILIGENCIA: El pleno, en sesión de 30/07/2015, aprobó provisionalmente este documento, en cumplimiento de la orden 19/05/2015, de la CHAI, por la que se aprobó definitivamente de manera parcial el PXOM del Corgo.
O Corgo, 3 de agosto de 2015.
EL SECRETARIO:
FDO: Marco Antonio García Gabián Sangü

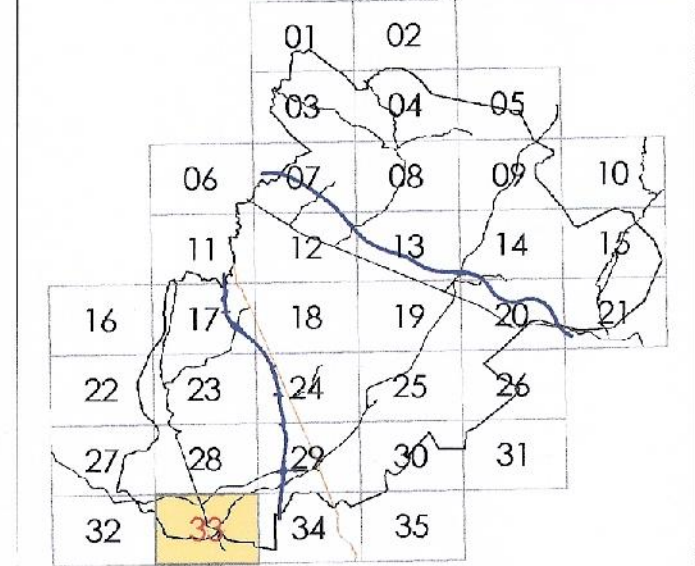

CLASIFICACIÓN DO SOLO

SOLO URBANO

- SOLO URBANO
- SOLO URBANIZABLE DELIMITADO
S.U.D.R. (Solo Urbanizable Delimitado Residencial)
S.U.D.I. (Solo Urbanizable Delimitado Industrial)
- SOLO URBANIZABLE NON DELIMITADO
S.U.R.N.D.R. (Solo Urbanizable Non Delimitado Residencial)
S.U.R.N.D.I. (Solo Urbanizable Non Delimitado Industrial)
- SOLO URBANIZABLE NON DELIMITADO INDUSTRIAL

SOLO DE NÚCLEO RURAL

- DELIMITACIÓN DE NÚCLEO RURAL
- NÚCLEO RURAL HISTÓRICO - TRADICIONAL
- NÚCLEO RURAL COMÚN
- P.E.M.N.R.
Plan Especial de Melhora de Núcleo Rural
(Aprobado Definitivamente 01-08-2005)

SOLO RÚSTICO

- S.R.P.A.G.
Solo Rústico de Protección Agropecuaria
- S.R.P.F./Pd
Solo Rústico de Protección Forestal Productor
- S.R.P.F./Pr
Solo Rústico de Protección Forestal Protector
- S.R.P.E.N.
Solo Rústico de Protección de Espacios Naturais
- S.R.P.O.
Solo Rústico de Protección Ordinaria
- S.R.P.A.U.
Solo Rústico de Protección de Augas
- LIÑA DE POLICIA (100m.)
- S.R.P.I.
Solo Rústico de Protección de Infraestruturas
- LIÑA DE AFEECIÓN DE ESTRADAS

PATRIMONIO

- XACAMENTOS ARQUEOLÓXICOS
PROTECCIÓN INTEGRAL GRI 1
- ÁREA DE PROTECCIÓN GRI 2
(Xacamentos arqueolóxicos)
- ZONA DE RESPECTO DE ELEMENTO CATALOGADO
- ELEMENTO CATALOGADO

SISTEMAS XERAIS

- SISTEMA XERAL DE COMUNICACIONES
- SISTEMA XERAL DE EQUIPAMENTOS
- SISTEMA XERAL DE ESPACIOS LIBRES
E ZONAS VERDES

DOTACIÓNIS LOCAIS

- EQUIPAMENTO LOCAL
- ZONA VERDE LOCAL

DILIGENCIA: El pleno, en sesión de 30/07/2015, aprobó provisionalmente este documento, en cumplimiento de la orden 16/05/2015, de la CMAT, por la que se aprobó definitivamente de manera parcial el PXOM del Corgo.
Ocupa 3 de agosto de 2015.
EL SECRETARIO:
FDO: Marco Antonio Garda Gabilán Sargil

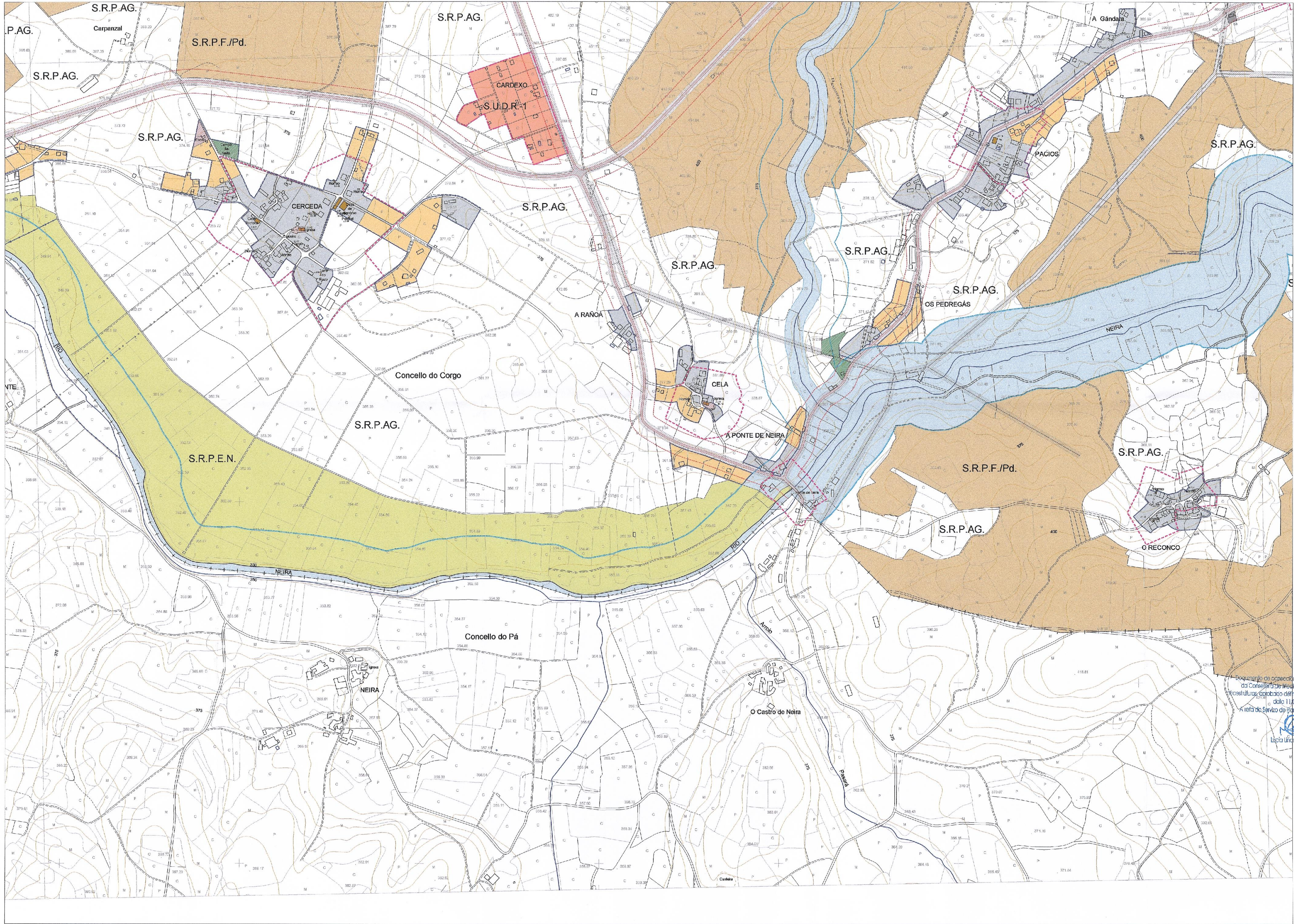

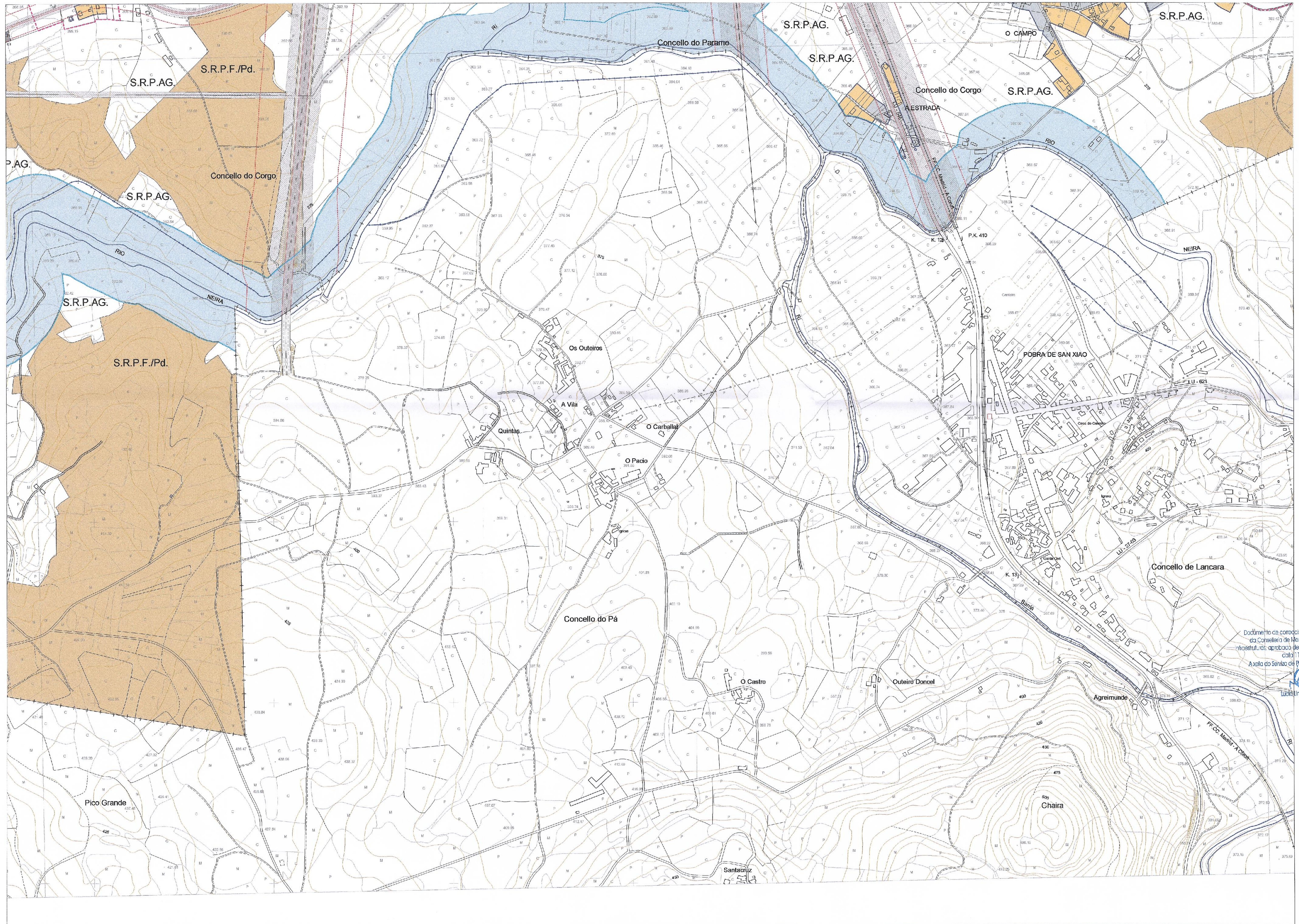

PLAN XERAL DE ORDENACIÓN MUNICIPAL
CONCELLO DO CORGO

01 02
 03 04 05
 06 07 08 09 10
 11 12 13 14 15
 16 17 18 19 20 21
 22 23 24 25 26
 27 28 29 30 31
 32 33 34 35

CLASIFICACIÓN DO SOLO

SOLO URBANO

- SOLO URBANO
- SOLO URBANIZABLE DELIMITADO (S.U.D.R. (Solo Urbanizable Delimitado Residencial) S.U.D.I. (Solo Urbanizable Delimitado Industrial))
- SOLO URBANIZABLE NON DELIMITADO (S.U.N.D.R. (Solo Urbanizable Non Delimitado Residencial) S.U.N.D.I. (Solo Urbanizable Non Delimitado Industrial))
- SOLO URBANIZABLE NON DELIMITADO INDUSTRIAL

SOLO DE NÚCLEO RURAL

- DELIMITACIÓN DE NÚCLEO RURAL
- NÚCLEO RURAL HISTÓRICO - TRADICIONAL
- NÚCLEO RURAL COMÚN
- P.E.M.N.R. Plan Especial de Melhora de Núcleo Rural (Aprobado Definitivamente 01-08-2005)

SOLO RÚSTICO

- S.R.P.A.G. Solo Rústico de Protección Agropecuaria
- S.R.P.F./Pd Solo Rústico de Protección Forestal Productor
- S.R.P.F./Pr Solo Rústico de Protección Forestal Protector
- S.R.P.E.N. Solo Rústico de Protección de Espacios Naturais
- S.R.P.O. Solo Rústico de Protección Ordinaria
- S.R.P.A.U. Solo Rústico de Protección de Augas
- LÍÑA DE POLICIA (100m.)
- S.R.P.I. Solo Rústico de Protección de Infraestruturas
- LÍÑA DE AFECCIÓN DE ESTRADAS

PATRIMONIO

- XACEMENTOS ARQUEOLÓXICOS PROTECCIÓN INTEGRAL GR-1
- ÁREA DE PROTECCIÓN GR-2 (Xacementos arqueolóxicos)
- ZONA DE RESERVA DE ELEMENTO CATALOGADO
- ELEMENTO CATALOGADO

SISTEMAS XERAIS

- SISTEMA XERAL DE COMUNICACIÓN
- SISTEMA XERAL DE EQUIPAMENTOS
- SISTEMA XERAL DE ESPACIOS LIBRES E ZONAS VERDES

DOTACIÓN LOCAL

- EQUIPAMENTO LOCAL
- ZONA VERDE LOCAL

Diligencia: El pleno, en sesión de 23/07/2015, aprobó provisionalmente este documento, en cumplimiento de la orden 19/05/2015, de la CMR1, por la que se aprueba definitivamente de manera parcial el PXOM del Corgo, 3 de agosto de 2015.
 EL SECRETARIO:
 FDO: Xosé Antonio García Gubián Sengil

PLAN XERAL DE ORDENACIÓN MUNICIPAL
CONCELLO DO CORGO

FOLIA 1/5000 : 98-72

Nº PLANO: 34

DIRECTOR DO EQUIPO : ANTONIO DE VEGA ROMERÍEZ, ARQUITECTO E: 1/5000

